

# 病院の概況

平成23年5月

大分県立病院

## 基本理念

### 思いやりと信頼の医療

## 基本方針

- 1 患者さん本位の医療に努めます。
  - ・ インフォームドコンセント（説明と同意）に基づいた医療を提供します。
  - ・ 診療情報の開示を推進します。
  - ・ 患者サービスをはじめ多角的な観点から環境整備を図ります。
- 2 医療水準の向上に努めます。
  - ・ がん医療、循環器医療、救急医療、周産期医療、小児医療などの高度の専門性が必要な医療の提供に努めます。
  - ・ 常に研究・研修に励むとともに、人材の確保・育成に努めます。
  - ・ 病院の安全管理に努めます。
- 3 地域医療の確保に努めます。
  - ・ 地域で安心して医療を受けられるよう医療連携を進めます。
  - ・ 感染症医療、災害時医療、地域医療の確保・充実に貢献します。
- 4 病院事業の健全経営に努めます。
  - ・ 収益の向上と費用の縮減に努め、効率的な病院運営を図ります。

大分県立病院

# 目 次

1	病院の沿革	1
2	病院の組織機構	3
3	診療科紹介	4
4	主な医療施設基準等	5
5	主な認定施設等	5
6	職員の状況	6
7	職員配置表	7
8	施設の概要	13
	(1) 土地、建物の内容	13
	(2) 病院平面図	16
9	主要医療機器	21
10	業務概要	23
	(1) 許可病床数	23
	(2) 病棟別病床数	23
	(3) 入院患者延数、病床利用率、平均在院日数	23
	(4) 診療科別入院患者数	24
	(5) 外来患者延数、1日平均診療人員	24
	(6) 診療科別外来患者数	24
	(7) 手術件数	25
	(8) 救急患者数	26
	(9) 検査件数	26
	(10) 放射線撮影件数及び枚数	26
	(11) 内視鏡件数	26
	(12) 人工透析件数	27
	(13) 栄養指導件数	27
	(14) 患者給食数	27
	(15) 薬剤部業務数	27
	(16) 地域別患者数	28
11	平成23年度予算実施計画	30
12	平成22年度決算報告	32
13	平成22年度の経営状況	34
14	決算の推移	35
15	平成23年度院内定例会議	36
16	平成23年度院内各種委員会名簿	37

# 1 病院の沿革

本院は明治13年3月1日、大分市高砂町において鳥潟恒吉氏を初代院長兼医学校長とする「大分県病院兼医学校」として病床数30床で病院業務を開始して以来、130年の歴史を有しています。

明治22年から明治32年までは財政上の理由により閉鎖され、鳥潟恒吉氏が一般病院として経営したり、昭和20年7月17日に空襲により消失するなど、幾多の変遷をたどりながら県民の強い要望のもと、診療機能の充実をしてきました。

昭和44年に総病床数を610床に拡充し、がんセンターを併設しました。昭和50年代に入ると施設の老朽化、狭隘化が顕著となり、診療機能にも支障をきたすようになったことから、昭和55年に設置された県内各界の有識者からなる県立医療施設整備審議会の意見を踏まえ、平成4年8月18日に豊饒の地に新築移転しました。

新病院は、一般病床610床、伝染病床20床を整備し、新たに心臓血管外科、小児外科を開設するとともに、集中治療室、無菌室等の設置、新生児集中治療室の拡充を行い県民医療の基幹病院としての役割を果たすよう高度・専門医療の充実を図りました。

また、平成13年4月には、医療を取り巻く環境の変化に対応すべく検討された「県立医療施設将来構想検討委員会」の報告を受け、平成14年に医療サービスの向上と赤字体質からの脱却を柱とする「将来構想実施計画」を策定し、平成14年1月から二次救急医療の開始、平成17年4月に総合周産期母子医療センターの開設や、がんセンター病棟と循環器センター病棟の整備を行いました。

平成15年の県の行財政改革プラン（平成16年度～20年度）を踏まえ、県の病院事業は、より一層の経営健全化を図るため、平成18年4月から地方公営企業法の一部適用から全部適用へ移行しました。「病院事業管理者」を設置し、新たな経営体制の下、平成18年9月に「大分県病院事業中期事業計画」を策定し、「医療の質の向上」と「経営の健全化」に取り組みました。平成20年の地域がん診療連携拠点病院の指定、DPC対象病院の指定、救命救急センターの開設、平成21年度には、地域医療支援病院の指定を受けるなど、がん医療、救急医療の強化など医療の質の向上を図るとともに、地域連携を強化してきました。平成22年11月には、看護の質を向上させるため7対1看護体制の指定を受け、平成23年1月からは医療の質の向上及び効率化のため病院総合情報システムを導入したところです。経営面では、様々な取組みによる改善が図られ、平成19年度に単年度収支が均衡し、以後、黒字運営を続けています。

また、平成22年10月三重病院が公立おがた総合病院と統合し豊後大野市民病院として開設され、本院は唯一の県立病院となりましたので、県民の期待に応えるべく、これまで以上の機能充実を図る必要があることから、「思いやりと信頼の医療」を基本理念とした第二期中期事業計画（平成23年度～26年度）を策定し、今後さらに周産期医療、小児医療、がん医療などの高度・専門医療の充実、救急医療、感染症医療、災害医療などの政策医療の取組みを強化することとしています。

今後とも、大分県立病院は、県民医療の基幹病院として、医療面で県民の安心・安全を支えるべく継続して良質な医療を提供するようお一層努めてまいります。

明治13年	大分県病院兼医学校として発足
同 22年	財政上の理由により閉鎖
同 32年	内科と外科で再開
同 35年	産婦人科を新設
同 44年	眼科を新設
大正 4年	耳鼻咽喉科を新設
同 13年	皮ばい科を新設
同 15年	小児科を新設
昭和 2年	皮ばい科を皮膚科、泌尿器科とする
同 30年	整形外科を新設
同 33年	放射線科を新設
同 34年	成人病治療センター、神経科を新設（昭和50年精神神経科に改称）
同 35年	病理検査科を新設
同 39年	第二内科を新設
同 42年	歯科、理学診療科を新設（平成9年歯科口腔外科、リハビリテーション科に改称） 成人病治療センターを第三内科に改称
同 43年	臨床研修病院に指定（厚生省）
同 44年	がん診療部、脳神経外科、麻酔科を新設
同 45年	生化学検査部を新設
同 47年	がん診療部をがんセンターに改称し、部制をしく。病理、生化学を統合して 中央検査部とする。健康管理部を新設
同 51年	第四内科を新設（昭和54年神経内科に改称）
同 56年	精神神経科病棟を開設
同 57年	がんセンター胸部外科部を胸部・血管外科部に改称
同 58年	大分医科大学関連教育病院としての学生実習開始
同 59年	新生児医療室を新設
同 63年	臨床修練指定病院に指定（厚生省）
平成元年	MRI（核磁気共鳴画像診断装置）棟を新設 新生児救急車（豊の国カンガルー号）を配備（平成7年 高規格救急車に更新）
同 4年	新病院完成、移転（一般病床610床、伝染病床20床） 新生児科、心臓血管外科、小児外科を新設
同 11年	伝染病床20床を感染症病床6床へ変更
同 14年	地域がん診療拠点病院に指定（厚生労働省）
同 15年	SARS対策のため感染症病床6床を16床へ変更 全てのオーダリングシステムの構築が完了
同 17年	総合周産期母子医療センターを開設 外来化学療法室を設置（11月）
同 18年	地方公営企業法全部適用に移行（4月） ICU部、手術部を設置（12月）
同 19年	救急部を設置（5月）
同 20年	病院機能評価Ver.5.0の認定（2月） 大分県地域がん診療連携拠点病院に指定（2月） DPC対象病院（7月） 救命救急センターを開設（11月／12床） 一般病床610床を566床へ変更（11月）
同 21年	形成外科を新設（4月） 地域医療支援病院に指定（4月）
同 22年	ドクターカーを導入（3月） 精神神経科外来を再開（4月） 地域医療部を設置（4月） 7対1看護体制の導入（11月）
同 23年	病院総合情報システム（電子カルテ）の導入（1月） 感染症病床16床を12床へ変更（4月）

# 2 病院の組織機構

平成23年5月1日現在  
(注：人員は定員を計上)  
計 632人

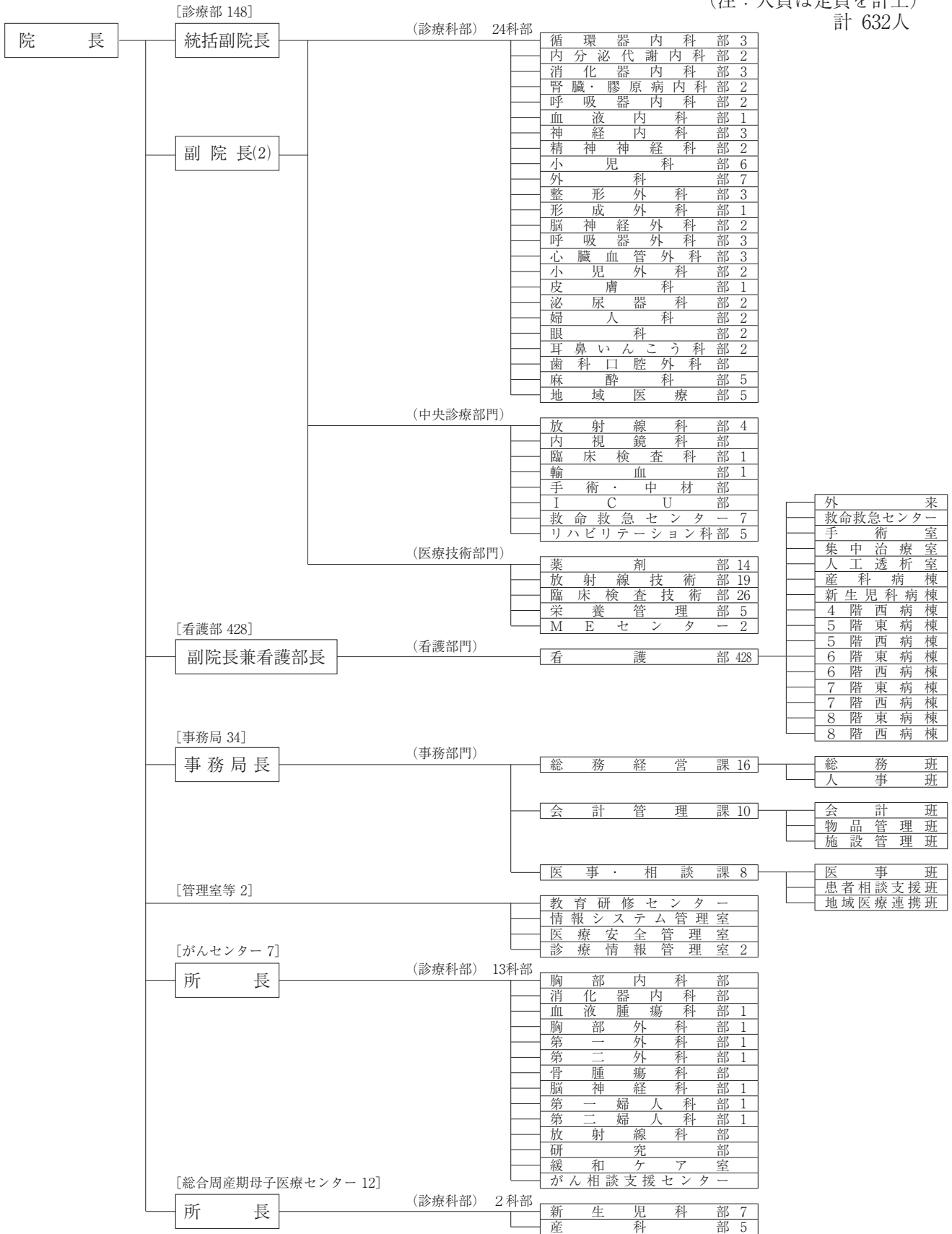

### 3 診療科紹介

(診療部門)

循環器内科部	心臓病（狭心症、心筋梗塞、不整脈、弁膜症など）、動脈瘤、高血圧症など
内分泌代謝内科部	糖尿病、肥満症、高脂血症、内分泌（ホルモン）疾患など
消化器内科部	肝臓・胆のう・すい臓・胃・腸の病気など
腎臓・膠原病内科部	腎臓病、人工透析、膠原病など
呼吸器内科部	肺や気管支などの病気、アレルギー、感染症など
血液内科部	白血病、リンパ腫などの血液悪性疾患を中心に各種貧血や血小板減少症など
神経内科部	脳卒中、痴呆性疾患、神経・筋疾患全般（手足の麻痺、痛み、けいれん、歩行障害など）
精神神経科部	神経症、うつ病、てんかん、統合失調症など
小児科部	小児（15歳まで）の内科的な疾患
外科部	外科一般（消化器、乳腺など）
整形外科部	関節外科、脊椎外科、四肢外傷外科、リウマチ科など
形成外科部	体表先天異常、熱傷や瘢痕、あざや皮膚腫瘍など
脳神経外科部	脳・脊髄の腫瘍、脳卒中、脳動脈瘤、頭部外傷など
呼吸器外科部	呼吸器疾患、胸部外傷、縦隔疾患など
心臓血管外科部	後天性心疾患、先天性心疾患、大動脈や静脈疾患、不整脈疾患など
小児外科部	小児（15歳まで）の外科的な疾患
皮膚科部	じんましん、やけど、薬疹など
泌尿器科部	腫瘍、結石、膀胱炎、排尿障害など
婦人科部	婦人性疾患、不妊症など
眼科部	結膜炎、白内障、緑内障、糖尿病網膜症、斜視・弱視など
耳鼻いんこう科部	頭頸部腫瘍、めまい、鼻アレルギー、滲出性中耳炎など
歯科口腔外科部	口腔外科的疾患、有病者の歯科治療など
麻酔科部	麻酔、救急蘇生など

(中央診療部門)

放射線科部	放射線治療、CT検査、MR検査、RI検査、血管造影、超音波検査など
内視鏡科部	内視鏡的診断と治療（消化管、気管支など）
リハビリテーション科部	院内全診療科に対応した理学療法

(がんセンター)

胸部内科部	肺がんその他胸部悪性腫瘍
消化器内科部	消化器がん
血液腫瘍科部	血液のがん（白血病、悪性リンパ腫、骨髄腫）
胸部外科部	呼吸器がん（肺癌、縦隔など）
第一外科部	消化器がん（胃、大腸）、乳がん
第二外科部	消化器がん（肝臓、胆嚢、膵臓など）
骨腫瘍科部	骨に生じた腫瘍
脳神経科部	脳及び脊髄の腫瘍
第一婦人科部	絨毛性腫瘍
第二婦人科部	婦人がん
放射線科部	各種がんに対する放射線治療

(総合周産期母子医療センター)

新生児科部	先天異常や未熟児などの新生児の診療
産科部	妊娠、出産など

## 4 主な医療施設基準等

名 称	指定等の年月日
保険医療機関	平成4年8月18日
国民健康保険療養取扱機関	平成4年8月18日
生活保護法指定病院	平成4年8月18日
労災保険指定医療機関	平成4年8月18日
原子爆弾被爆者一般疾病医療機関	平成4年8月18日
救急告示病院	平成4年10月17日
献腎摘出協力医療機関	平成4年11月21日
エイズ治療拠点病院	平成6年3月31日
災害拠点病院（基幹災害医療センター）	平成9年3月28日
第二種感染症指定医療機関	平成11年4月1日
感染症の予防及び感染症の患者に対する医療に関する法律第14条第1項の規定による指定届出医療機関	平成11年4月1日
非血縁者間骨髄採取・移植認定施設	平成14年7月3日
地域がん診療連携拠点病院	平成14年12月9日
非血縁者間臍帯血移植病院	平成16年6月2日
二次救急指定病院	平成14年1月7日
小児救急医療拠点病院	平成17年4月1日
総合周産期母子医療センター	平成17年4月1日
救命救急センター（三次救急指定病院）	平成20年11月1日
地域医療支援病院	平成21年4月28日
へき地医療拠点病院	平成23年4月1日

## 5 主な認定施設等

臨床研修指定病院	日本輸血細胞治療学会認定輸血検査技師制度指定施設
外国医師臨床修練指定病院	日本臨床検査医学会認定病院
大分大学医学部関連教育病院	日本臨床細胞学会認定施設
母体保護法指定医研修指導病院	日本臨床腫瘍学会認定研修施設
日本内科学会認定医制度教育病院	三学会構成心臓血管外科専門医認定機構基幹施設
日本I V R学会専門医修練施設	日本小児外科学会専門医制度専門医育成認定施設
日本アレルギー学会認定教育施設	日本がん治療認定医機構認定研修施設
日本プライマリ・ケア学会認定医研修施設	日本医学放射線学会放射線科専門医修練協力機関
日本核医学会専門医教育病院	日本放射線腫瘍学会認定施設
日本感染症学会認定研修施設	日本外科学会外科専門医制度修練施設
日本肝臓学会認定施設	日本眼科学会専門医制度研修施設
日本血液学会認定血液研修施設	日本救急医学会認定救急科専門医指定施設
日本呼吸器学会認定施設	日本胸部外科学会認定医認定制度指定施設
日本呼吸器内視鏡学会認定施設	日本呼吸器外科専門医認定機構基幹施設
日本循環器学会認定循環器専門医研修施設	日本産科婦人科学会専門医制度卒後研修指導施設
日本小児科学会小児科専門医研修支援施設	日本婦人科腫瘍学会専門医制度指定修練施設
日本小児科学会専門医研修施設	婦人科悪性腫瘍化学療法研究機構登録参加施設
日本小児循環器学会小児循環器専門医修練施設	日本耳鼻咽喉科学会専門医研修施設
日本小児神経学会小児神経科専門医制度研修関連施設	日本周産期・新生児医学会専門医制度暫定研修施設
日本消化器内視鏡学会専門医制度指導施設	日本消化器外科学会専門医修練関連施設
日本消化器病学会専門医制度認定施設	日本整形外科学会専門医制度研修施設
日本静脈経腸栄養学会N S T稼働施設認定	日本乳癌学会認定医・専門医制度認定施設
日本糖尿病学会認定教育施設	日本脳神経外科学会専門医認定制度指定訓練場所
日本脳卒中学会専門医認定制度研修教育病院	日本泌尿器科学会専門医教育施設
日本病理学会病理専門医制度研修認定病院B	日本皮膚科学会認定専門医研修施設
日本麻酔科学会認定病院	日本緩和医療学会認定研修施設
日本輸血細胞治療学会認定医制度指定施設	

## 6 職員の状況

平成23年5月1日現在

区 分		正 規 職 員	臨 時 職 員	非 常 勤 職 員	計	
診 療 部 門	医 師	85		58	143	
	歯 科 医 師			1	1	
	診 療 科	視 能 訓 練 士			2	2
		耳 鼻 い ん こ う 科			1	1
		歯 科 衛 生 士			2	2
		救 急 受 付			1	1
		放 射 線 科 受 付			1	1
	薬 剤	薬 剤 師	13		6	19
		受 付			1	1
	放 射 線	診 療 放 射 線 技 師	18	3	1	22
		助 手			4	4
	検 査	臨 床 検 査 技 師	28	1	9	38
		検 査 助 手			1	1
	栄 養	管 理 栄 養 士	5			5
		庶 務			1	1
理 学 療 法 士	4				4	
臨 床 工 学 技 士	2	2	1		5	
小 計		155	6	90	251	
看 護 部 門	助 産 師	25	1	1	27	
	看 護 師	413	54	30	497	
	准 看 護 師				0	
	保 育 士		1		1	
	看 護 補 助 者	1		25	26	
	小 計		439	56	56	551
管 理 部 門	事 務	総 務 経 営 課	17		11	28
		会 計 管 理 課	9		3	12
		医 事 ・ 相 談 課	8		12	20
		医 療 安 全 管 理 室			1	1
		診 療 情 報 管 理 室	2		4	6
		医 療 秘 書			11	11
		小 計	36	0	42	78
	電 気 技 師	1			1	
	ボ イ ラ 技 師	1		2	3	
	病 棟 婦 人	1			1	
電 話 交 換 手			3	3		
調 理 士 ・ 員	3		1	4		
小 計		42	0	48	90	
計		636	62	194	892	

# 7 職員配置表

## (1) 医師

平成23年5月1日

診療科	定員	(35)	副院長を含む↓	(34)	主治医大、(後)後期研修医、(嘱)嘱託医、その他は管理型・協力型研修医↓	(62)	非常勤医師等
	部長	平 浩	副部長	上 運 天 河	主任	永 慶 太	後藤 藤人 和 (自) 佐藤 美和 上 原 慎平
循環器内科	3	村 松 浩	3	均 稲 野 俊 一	桶 永 慶 太		
内分沁代謝内科	2	瀬 口 正 志	2	中 丸 和 彦	吉 村 映 美	(後) 佐倉 剛史	
消化器内科	3	主任部長 加藤 有 史 (兼) 柴富 和 貴	3	大 村 久 久 山 祖 崇	吉 村 映 美	(嘱) 阿部 香那子 (後) 沼野 良太 (後) 塩田 純也 (後) 内田 宅郎	祐 田 水 枝 森 友 友 木 枝 成
腎臓・膠原病内科	2	柴 富 和 貴	2	(兼) 秋 山 祖 久			
呼吸器内科	2	山 崎 透	2	水 之 江 俊 治		(嘱) 岩田 敦子 (後) 宇佐川 佑子 (後) 藤田 直子	三 明 山 正 三 本 多 香 三 上 香 剛
血液内科	1	佐分利 能 英 二 (兼) 大塚 泰彦 (兼) 宮崎 泰彦	1			(後) 西田 典香 (後) 佐分利 益穂	
神経内科	3	法化 岡 陽 一	3	美 充 田 邊	豊 (自) 土師 恵	(後) 日野 天佑	高 畑 克 由 木 多 由 美
精神神経科	1	見 玉 健 介	1	秦 野 浩 司			
小児科	6	井 上 敏 郎 (兼) 飯田 浩二 (兼) 糸長 伸 能 (兼) 糸長 伸 能 (兼) 金谷 能 二 郎 (兼) 小形 雅 二 郎 (兼) 長濱 明 日 香 (兼) 市山 正 子	6	岩 野 浩 二 大 野 拓 郎 赤 石 睦 美 金 谷 能 明 小 形 雅 二 長 濱 明 日 香 市 山 正 子		(後) 尾野 幸 彰 (後) 小野 安 彰 (後) 土妻 未 佳	(自) 藤田 直 己 田 藤 木 直 明 鈴 木 静 香
外科	7	足 立 英 及 三 (兼) 藤井 米 村 祐 聡 (兼) 小西 晃 彦	7	增 野 浩 二 郎 小 米 村 祐 聡 小 川 晃 彦	梅 田 健 二		
整形外科	2	山 田 健 治 (兼) 井上 博文	2	岩 永 齊 本 田 祐 蓮			
形成外科	1	石 原 博 史	1				
脳神経外科	1	主任部長 吉 進 (兼) 濱田 一 也	1		下 高 一 徳		
呼吸器外科	3	赤 嶺 晋 治	3	(兼) 森野 茂 行 下 山 孝 一 郎 土 肥 良 一 郎			森 山 正 章
心臓血管外科	2	山 田 卓 史	2	尾 立 朋 大 久 富 一 輝			
小児外科	2	主任部長 飯 田 則 利	2	伊 崎 智 子		(嘱) 藤田 桂子 (後) 岩中 剛	
皮膚科	1	佐 藤 俊 宏	1			(嘱) 佐藤 秀 英 (嘱) 松田 晴 奈 (後) 川村 碧	中 嶋 美 咲 (自) 日野 咲 六
泌尿器科	2	友 田 益 久	2	筒 井 顕 郎		(後) 河野 将 和	
婦人科	2	小 川 伊 二 郎 (兼) 佐藤 昌 司 (兼) 豊 裕 一 郎 (兼) 中村 聡	2	真 一 郎 兼) 丸 三 枝 子 兼) 後藤 清 美		(嘱) 中山 裕 晶 (後) 前之原 章 司	
眼科	2	池 辺 徹	2	瀧 田 忠 介		(嘱) 秦 俊 尚	
耳鼻いんこう科	2	須 小 毅	2	森 山 正 臣		(後) 岩崎 大 郎	
歯科口腔外科						(嘱) 藤澤 寛 子	
麻酔科	5	主任部長 早 野 良 生	5	油 木 景 景 布 田 景 子 金 ケ 江 政 賢		(嘱) 木谷 孝 美 (後) 萩原 洋 三 郎	井 谷 和 人 豊 真 代 小 野 朋 子

院長	田 英 哉
総括副院長	井 上 敏 郎
副院長	山 田 健 治
前	田 徹



(2) リハビリテーション科部 (役職員)

(3) 薬 剤 部 (役職員)

部 長	専 門 薬 剤 師	主 任 薬 剤 師
末 松 恭 一	大 森 由 紀	鈴 木 弘 継
	山 本 俊 郎	山 田 剛
	長 谷 川 智 昭	近 藤 加 奈 子

(4) 放射線技術部 (役職員)

部 長	副 部 長	専 門 診 療 放 射 線 技 師	主 任 診 療 放 射 線 技 師	主 任 診 療 放 射 線 技 師
後 藤 俊 則	野 口 一 也	田 代 浩 昭	羽 田 道 彦	安 部 竜 二
	池 内 浩 二	佐 藤 潔	瑞 木 恵 一	池 尻 慎 哉
		御 手 洗 徹		

(5) 臨床検査技術部 (役職員)

部 長	副 部 長	専 門 臨 床 検 査 技 師	主 任 臨 床 検 査 技 師	主 任 臨 床 検 査 技 師
豊 田 長	上 野 正 尚	河 野 節 美	神 田 由 子	鳥 越 圭 二 朗
	後 藤 京 子	木 村 幸 子	河 野 好 裕	河 野 克 也
		阿 南 久 美 子	伊 賀 上 郁	富 松 貴 裕
			梶 川 幸 二	森 弥 生

(6) 栄養管理部 (役職員)

部 長	専 門 栄 養 士	主 任 栄 養 士
次 森 久 江	池 辺 ひとみ	武 中 祥 子
	佐 藤 よしみ	

(7) MEセンター

(兼) 室 長	(臨 床 工 学 技 士)
山 田 卓 史	佐 藤 大 輔
	佐 田 真 理

(8) 看護部 (役職員)

副院長兼看護部長 小野千代子	副部長 黒田  なおみ 野田  真由美 玉井  保子 寺沢  操	看護師長(4階西)	副看護師長	主任看護師
		野川 敦子	宿野 由美子 小野 恭子	倉橋 敬子 平 下 理香
		看護師長(5階東)	副看護師長	主任看護師
		佐藤 真由美	平井 知加子 中請 千恵子	首藤 久恵 生野 由美
		看護師長(5階西)	副看護師長	主任看護師
		中路 洋子	油布 裕子 河野 明美 佐藤 泉	後藤 百合子 林田 弘美 熊田 東子
		看護師長(6階東)	副看護師長	主任看護師
		黒田 初美	野口 寿美 田原 裕美	大森 久美 姫野 寿代 亀井 久美子
		看護師長(6階西)	副看護師長	主任看護師
		久々宮 由布子	廣田 美和子 護摩所 淳子	橋本 富子 友成 路世
		看護師長(7階東)	副看護師長	主任看護師
		河野 伸子	新名利恵子 浅川 広美	岡 眞弓 佐藤 和子
		看護師長(7階西)	副看護師長	主任看護師
		本田 久美子	芦刈 保子 姫野 志麻	佐藤 和美子 伊東 律子
		副部長(8階東)	副看護師長	主任看護師
		寺沢 操	相澤 麻里 廣瀬 なるみ	甲斐 尚子 泥谷 亜子 神志那 玲子
		看護師長(8階西)	副看護師長	主任看護師
		山口 真由美	佐々木 幸美 大嶋 裕美	松尾 美和子 吉田 優子 高山 瑞穂
		看護師長(外 来)	副看護師長	主任看護師
		安藤 絹枝 村上 則子	村上 祐子 中西 美子 坂井 綾子 山本 由美 安藤 勝美 小畑 絹代	甲斐 洋子 仲道 智美 山本 美佐子 杉 永 彰子
看護師長(救命救急センター)	副看護師長	主任看護師		
上野 千賀子	渡部 久美子 宮本 まゆみ 岡崎 和代	寺本 昌代 末綱 真二		
看護師長(手術室)	副看護師長	主任看護師		
深田 真由美	佐々木 祐三子 久保 真佐子	伊藤 美江 綾部 由美		
看護師長(集中治療室)	副看護師長	主任看護師		
村上 博美	後藤 紀代美 菅原 理恵子	永井 千織 佐藤 恵子		
看護師長(人工透析室)	副看護師長			
高屋 智栄実	幸 梨香			
看護師長(産科病棟)	副看護師長	主任助産師		
伊東 くり子	黒木 泰子 高橋 久美子	廣橋 紀江 平山 珠江		
看護師長(NICU)	副看護師長	主任看護師		
東原 清美	佐藤 真由美 御手洗 仁美	佐藤 久美子 品川 陽子 平衛 知子 衛 藤 純子		

(9) 事務局 (役職員)

次長兼事務局長 仲野之茂	総務経営課長 安部昭邦	総務班 主幹 (総括) 首藤重敏	副主幹 首藤今朝代 今井陸	主査 福田吉幸 川越誠
	総務企画監 正田敏彦	人事班 課長補佐 (総括) 鱧永和仁 主幹 立脇一郎		主査 二村道朗 阿南昌貴 加藤雄志
	会計管理課長 山本博	会計班 課長補佐 (総括) 柳井幸雄 物品管理班 課長補佐 (総括) 大木洋一 施設管理班 課長補佐 (総括) 横尾誠哉	副主幹 安東啓二	主査 手島淳 白岩敬子 小野田誠
	参事監兼医事・相談課長 後藤尊憲	医事班 課長補佐 (総括) 富尾信介 患者相談支援班 課長補佐 (総括) 渡辺正則 地域医療連携班 (兼) (総括) 渡辺正則	副主幹 羽田野澄人	主査 工藤弘幸 主任看護師 古庄好美 (看護師) (薬師寺真弓)

(10) 教育研修センター (役職員)

(兼) センター長 加藤有史	(兼) 副所長 足立英輔 水之江俊治	(兼) 長谷川智昭 (薬剤部専門薬剤師) 池内浩二 (放射線技術部副部長) 上野正尚 (臨床検査技術部副部長) 池辺ひとみ (栄養管理部専門栄養士) 玉井保子 (看護部副部長) 安部昭邦 (総務経営課長) 鱧永和仁 (総務経営課人事班課長補佐 (総括)) 阿南昌貴 (総務経営課人事班主査) 梶原雅宏 (総務経営課人事班主任)
-------------------	--------------------------	--

(11) 情報システム管理室 (役職員)

(兼) 室長 井上敏郎	(兼) 室長補佐 井上博文	(兼) 正田敏彦 (総務経営課総務企画監) 福田吉幸 (総務経営課総務班主査) 川越誠 (総務経営課総務班主査) 田代雄一 (総務経営課総務班主任) 津田基樹 (総務経営課総務班主任) 首藤真由美 (診療情報管理室主任) 清水ともこ (診療情報管理室主事)
----------------	------------------	---

(12) 医療安全管理室（役職員）

(兼)室長 山田健治	(兼)室長補佐 飯田浩一	副看護師長 秦和美 宮成美弥 大津佐知江
		(兼) 山本俊郎(薬剤部専門薬剤師) 野口一也(放射線技術部副部長) 上野正尚(臨床検査技術部副部長) 佐藤大輔(臨床工学技士) 安部昭邦(総務経営課長) 首藤重敏(総務経営課総務班主幹(総括))

(13) 診療情報管理室（役職員）

(兼)室長 井上敏郎	(兼)室長補佐 前田徹	(主任・主事) 首藤真由美 清水ともこ
		(兼) 疋田敏彦(総務経営課総務企画監) 福田吉幸(総務経営課総務班主査) 田代雄一(総務経営課総務班主任) 津田基樹(総務経営課総務班主任) 富尾信介(医事・相談課医事課長補佐(総括)) 足立美穂(医事・相談課医事班主事) 天方多恵(医事・相談課医事班主事)

(14) 緩和ケア室（役職員）

(兼)室長 赤嶺晋治	(兼)室長補佐 児玉健介	(看護師) 谷口由美
---------------	-----------------	---------------

(15) がん相談支援センター（役職員）

(兼)室長 加藤有史	(兼)室長補佐 足立英輔	(兼)看護師長 野田真由美	副看護師長 町田朱美
---------------	-----------------	------------------	---------------

## 8 施設の概要

### (1) 土地、建物の内容

- 病院本館 所在地 大分市大字豊饒476番地（電話 546-7111）  
 土地……敷地面積 47,396.01㎡  
 建物……建築面積 12,591.98㎡ 延面積 44,562.68㎡

名称 ㎡	構造	階	床面積 ㎡	用途	竣工年月日
病院本館 41,414.48	SRC造 (一部RC造)	1	9,125.7	循環器内科、内分泌代謝内科、消化器内科、腎臓・膠原病内科、呼吸器内科・外科、血液内科、神経内科、外科、整形外科、形成外科、脳神経外科、心臓血管外科、皮膚科、婦人科、リハビリテーション科、放射線科、内視鏡科、中央待合ホール、外来化学療法室、生理機能検査室、薬剤部、放射線撮影・治療室、医事・相談課、患者相談支援センター、入院受付、救急室、救命救急センター初療室、外来トリアージ室、銀行ATM、防災センター 〈周産期センター〉小児科、新生児科、小児外科、産科	H 4 . 3 . 15
		2	8,543.66	精神神経科、泌尿器科、眼科、耳鼻いんこう科、麻酔科、歯科口腔外科、セカンドオピニオン外来、中央手術室、ICU、中央材料室、総合検査室、病理検査室、微生物検査室、輸血室、栄養管理部、栄養指導室、カルテ管理室、電算室、診療情報管理室、給食（調理室・事務室）、職員・一般食堂、中央採血室 〈周産期センター〉産科病棟、MFICU、手術室、分娩室	
		3	4,390.01	院長室、副院長室、事務局長室、看護部長室、事務局、診療科部長室、医局、講堂、会議室、図書・研究室、地域医療室、病院局長室 〈周産期センター〉新生児病棟、NICU	
		4	3,043.79	〈救命救急センター〉救急ICU、救急高次治療室 西病棟 小児科、小児外科、院内学級（小、中）、人工透析室 医療安全管理室	
		5	2,450.39	東病棟 循環器内科、内分泌代謝内科、腎臓・膠原病内科、心臓血管外科 西病棟 外科、泌尿器科	
		6	2,450.39	東病棟 血液内科、耳鼻いんこう科 西病棟 血液内科、脳神経外科、眼科	
		7	2,450.39	東病棟 外科、婦人科 西病棟 呼吸器内科、外科、呼吸器外科	
		8	2,450.39	東病棟 消化器内科、神経内科 西病棟 消化器内科、整形外科、形成外科、皮膚科	
		9	2,450.39	診療科部長室、研修医室、学生実習室、MEセンター	

名称 m <sup>2</sup>	構造	階	床面積 m <sup>2</sup>	用途	竣工年月日
		10	911.83	ラウンジ、機械室	
		PH	153.27	エレベータ機械室、高架水槽室	
		R		ヘリポート	
		B1	2,994.27	売店、理美容室、霊安室 自販機コーナー、倉庫	
エネルギー棟 2,096.60	R C 造	1	1,344.00	発電機室、ボイラー室、空調機械室、ポンプ室、倉庫 燃料タンク室、ボイラー監視室	H 4 . 3 . 15
		2	752.60	電気室、中央監視室、図面庫、ファンルーム クリーニングタワー	
附属棟 319.44	S 造 R C 造	1	381.43	自転車置場、液酸タンク室、化学排水処理室 受水槽ポンプ室、車椅子駐車場	H 4 . 3 . 15 H 23 . 3 . 22 車椅子駐車場追加
三養院 732.16	R C 造	1	463.44	病室、汚水処理施設、渡り廊下	H 4 . 2 . 27
		2	381.30	病室	H 23 . 3 . 22 増改築
計			44,737.25		

○ 院内保育園 所在地 大分市大字豊饒338-1番地  
 土地…………敷地面積 1,423.25m<sup>2</sup>  
 建物…………建築面積 412.44m<sup>2</sup> 延面積 366.98m<sup>2</sup>

名称	構造	階	床面積 m <sup>2</sup>	用途	竣工年月日
保育園	木 造	1	366.98	保育室、夜間保育室、調乳室、沐浴室、調理室、事務室 病児保育室	H 4 . 7 . 29 H 23 . 3 . 22 病児保育室増築

- 医師看護師宿舎 所在地 大分市大字畑中929-3番地  
 土地……敷地面積 1,474.00㎡ (大分市からの借用地)  
 建物……建築面積 421.52㎡ 延面積 1,333.79㎡

名称	構造	階	床面積 ㎡	用途	竣工年月日
医師看護師宿舎	R C 造	1	335.86	医師4室、看護師6室、ポンプ室、倉庫	H4.7.25
		2	326.86	医師4室、看護師6室	
		3	326.86	医師4室、看護師6室	
		4	326.86	医師4室、看護師6室	
		1	17.35	自転車置場	
計			1,333.79		

- 医師宿舎 所在地 大分市新春日町1丁目4番27号  
 土地……敷地面積 2,955.36㎡  
 建物……建築面積 1,073.61㎡ 延面積 2,752.64㎡

名称	構造	階	床面積 ㎡	用途	竣工年月日
医師宿舎	R C 造	1	566.55	医師6室	H7.8.18
		2	569.61	医師6室	
		3	569.61	医師6室	
		4	569.61	医師6室	
		1	477.26	倉庫、自転車置場、駐車場	
計			2,752.64		

(2) 病院平面図

大分県立病院配置図

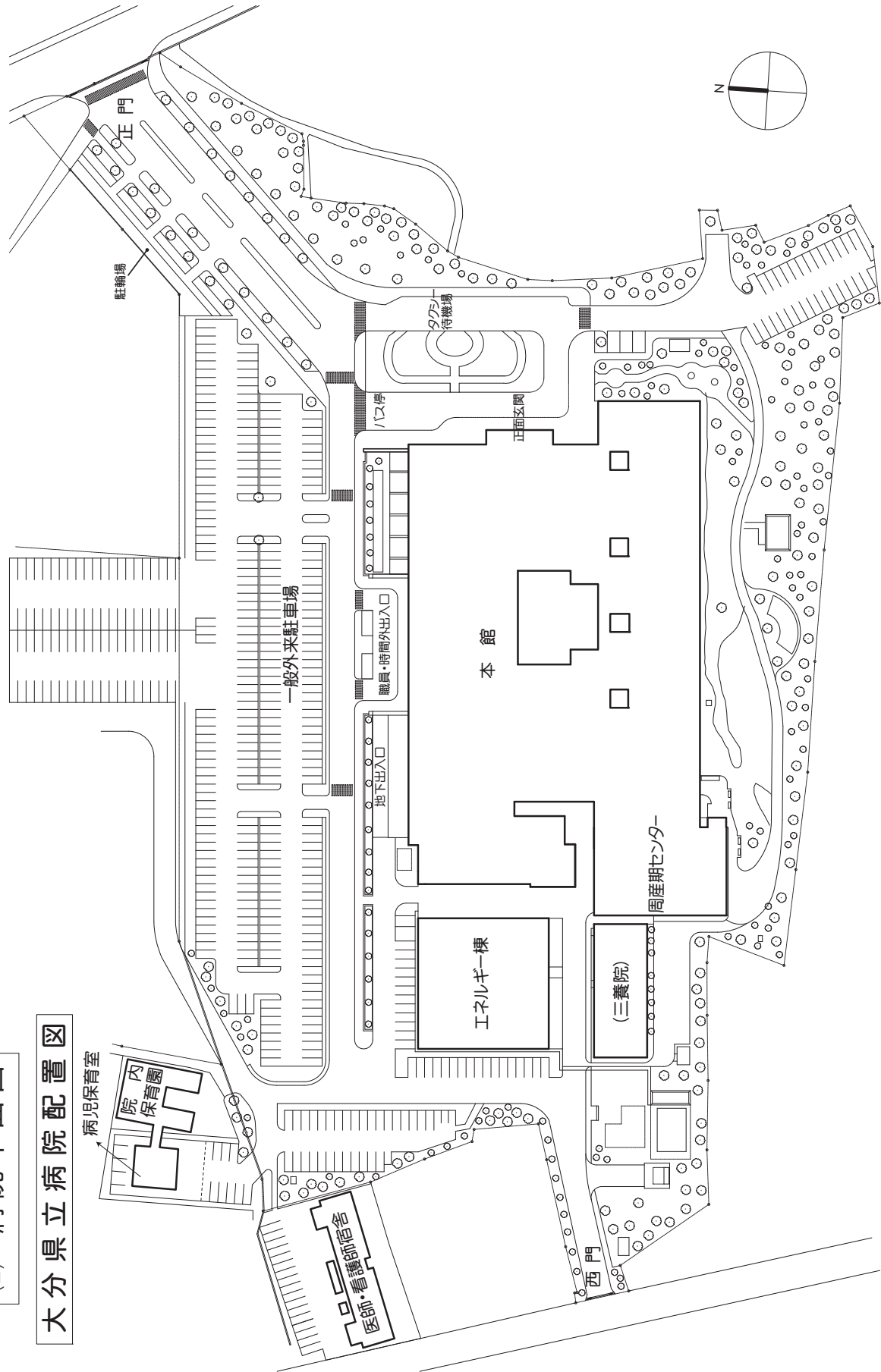

# 大分県立病院 1階平面図

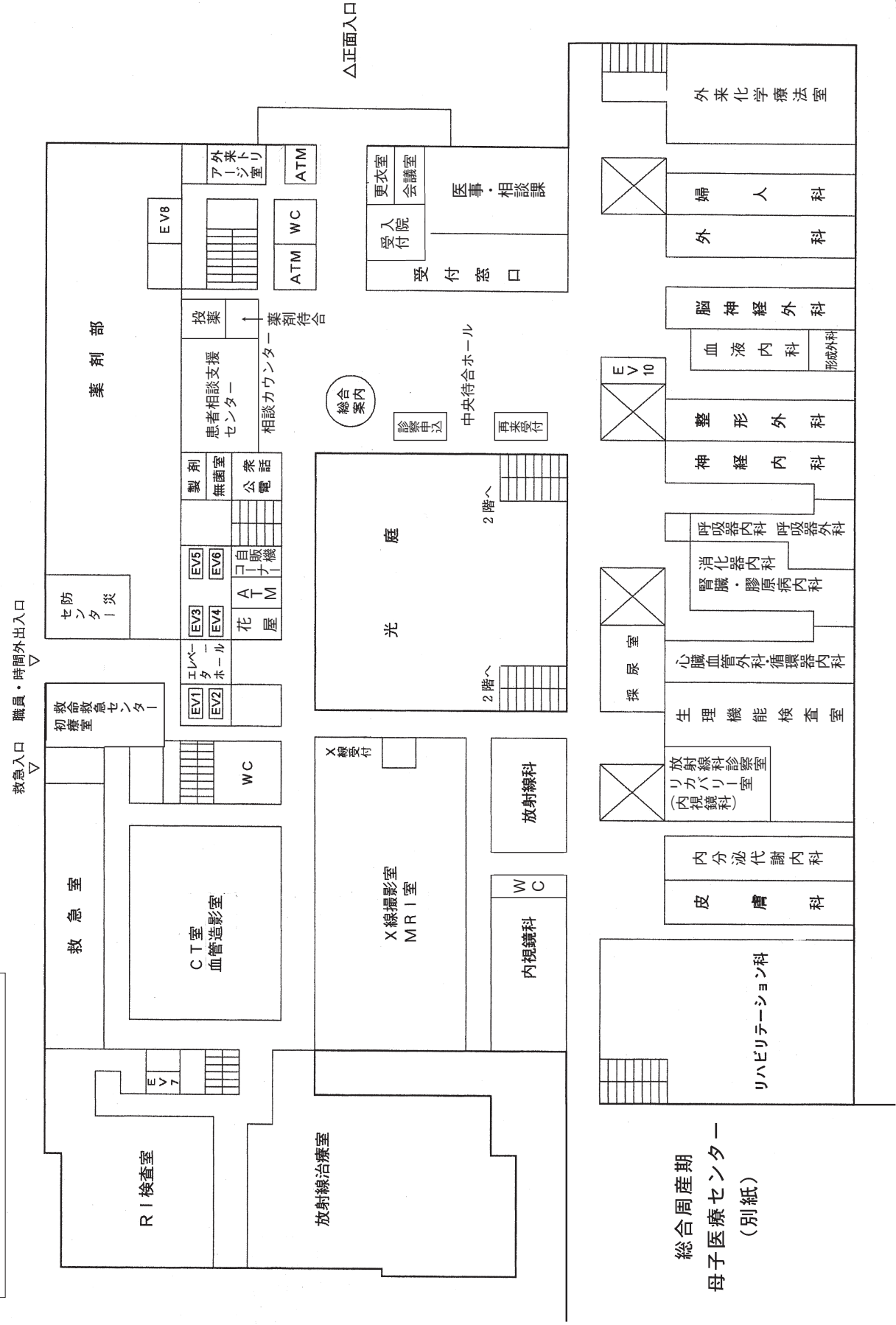

大分県立病院2階平面図

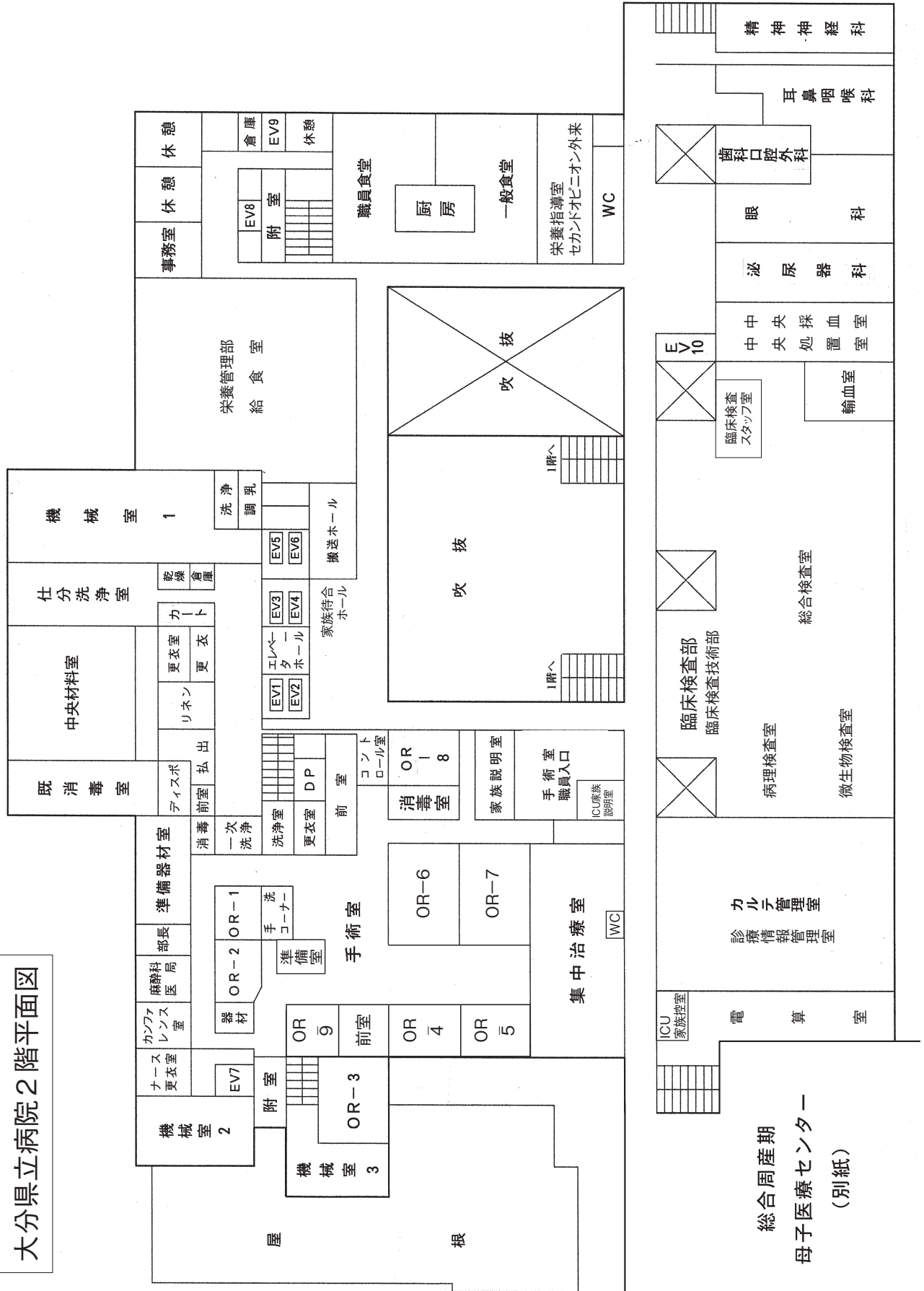

総合周産期  
母子医療センター  
(別紙)



# 総合周産期母子医療センター平面図



1階

2階

3階

## 9 主要医療機器

(取得価格1,000万円以上)

平成23年4月1日現在

(単位：円)

	名 称	数量	取得年月日	取得価格	設置場所
1	超音波診断装置	1	平成14年3月14日	12,145,913	泌尿器科
2	〃	1	平成11年12月24日	13,560,000	婦人科
3	3次元眼底像撮影装置	1	平成21年2月19日	11,000,000	眼科
4	超音波診断装置(4D)	1	平成17年3月31日	12,150,000	産科
5	超音波診断装置	1	平成15年3月31日	13,700,000	放射線科
6	内視鏡システム	1	平成15年9月30日	11,630,000	内視鏡科
7	超音波内視鏡及び内視鏡システム	1	平成16年11月12日	12,924,000	〃
8	内視鏡システム	1	平成17年9月21日	11,059,000	〃
9	電子内視鏡システム	1	平成22年3月25日	10,000,000	〃
10	超音波気管支内視鏡システム	1	平成23年3月4日	10,000,000	〃
11	中央採血室システム	1	平成22年3月31日	28,490,000	中央採血室
12	超音波診断装置	1	平成13年2月1日	16,654,400	N I C U
13	超音波ガイド下治療支援システム	1	平成17年9月27日	15,000,000	8階東病棟
14	多人数透析液供給装置	1	平成18年2月10日	15,900,000	人工透析室
15	ホルマリン消毒器	1	平成4年3月25日	12,000,000	手術室
16	手術用顕微鏡(眼科・耳鼻科)	1	平成4年3月25日	16,955,000	〃
17	手術用顕微鏡(脳神経外科)	1	平成4年3月25日	18,815,000	〃
18	レーザー手術装置(ヤグレーザー)	1	平成4年7月11日	11,000,000	〃
19	硝子体手術システム	1	平成10年3月5日	21,858,990	〃
20	血液ガス分析装置	1	平成11年2月26日	15,000,000	〃
21	手術顕微鏡	1	平成13年2月16日	28,600,000	〃
22	レクセル定位脳手術支援システム	1	平成17年10月19日	22,500,000	〃
23	レクセル定位脳手術支援システム	1	平成19年3月29日	19,000,000	〃
24	手術顕微鏡(眼科)	1	平成20年10月8日	18,000,000	〃
25	手術台(手術室7番)	1	平成22年2月26日	13,460,000	〃
26	白内障手術装置	1	平成22年3月19日	15,500,000	〃
27	内視鏡下手術用カメラシステム	1	平成22年3月31日	19,000,000	〃
28	超音波血流計	1	平成23年2月25日	10,000,000	〃
29	電気手術器システム	2	平成23年3月22日	25,800,000	〃
30	手術用无影灯	1	平成23年3月27日	26,500,000	〃
31	低温プラズマ滅菌装置	1	平成20年3月31日	12,660,000	中央材料室
32	低温プラズマ滅菌装置	1	平成22年3月25日	12,000,000	〃
33	注射薬自動払出システム	1	平成22年12月31日	61,000,000	薬剤部
34	カセツテレス断層診断装置	1	平成4年3月25日	19,786,000	放射線技術部
35	R I放射線モニタリングシステム	1	平成4年3月25日	26,500,000	〃
36	ライナック装置	1	平成17年2月28日	169,000,000	〃

	名 称	数量	取得年月日	取得価格	設置場所
37	X線撮影装置（一般・拡大）	1	平成4年5月27日	11,500,000	放射線技術部
38	X線テレビ装置（泌尿器科・婦人科）	1	平成4年5月27日	19,000,000	〃
39	腔内治療システム	1	平成4年6月10日	26,765,200	〃
40	X線撮影装置（一般）	1	平成7年10月31日	10,500,000	〃
41	ガンマカメラシステム	1	平成13年2月26日	114,000,000	〃
42	立位・座位兼用撮影台画像読取装置	1	平成14年3月11日	20,200,000	〃
43	全身用X線CT装置	1	平成14年2月27日	63,500,000	〃
44	三次元放射線治療計画システム	1	平成15年3月14日	19,500,000	〃
45	CTシミュレーター	1	平成18年3月31日	47,500,000	〃
46	乳房X線撮影装置	1	平成19年3月30日	45,000,000	〃
47	全身用X線CT装置	1	平成19年3月20日	122,000,000	〃
48	デジタル血管撮影システム	1	平成20年3月31日	107,450,000	〃
49	デジタルX線テレビシステム	1	平成21年8月31日	40,000,000	〃
50	アドバンスト3D水ファントムシステム	1	平成22年3月31日	11,700,000	〃
51	全身用X線コンピュータ断層撮影装置	1	平成23年1月28日	65,000,000	〃
52	バーチャルスライドシステム	1	平成21年3月31日	12,500,000	臨床検査科部
53	解剖台	1	平成5年10月30日	10,600,000	臨床検査技術部
54	超音波診断装置	1	平成13年2月20日	16,125,200	〃
55	検体検査前処理システム	1	平成14年12月27日	66,500,000	〃
56	自動採血管準備システム	1	平成14年12月27日	10,297,000	〃
57	細胞自動解析装置	1	平成14年12月27日	10,700,000	〃
58	心臓超音波診断装置（カラー）	1	平成17年10月29日	21,970,000	〃
59	心臓超音波診断装置	1	平成22年12月21日	23,000,000	〃
60	厨芥処理システム	1	平成20年2月23日	13,300,000	厨房
61	カルテ管理システム	1	平成4年3月25日	58,720,000	カルテ管理室
62	E O G 殺菌乾燥燻蒸装置	1	平成4年7月23日	12,100,000	洗濯室

※上記金額は消費税及び地方消費税抜き

（リース対応分）

（単位：円）

名 称	数量	リース開始年月日	リース価格	設置場所
超電導MRIシステム	1	平成14年3月1日	258,364,800	放射線技術部
血管造影装置	1	平成15年10月1日	170,928,000	〃
明室現像処理システム等	1	平成16年2月1日	153,475,200	放射線技術部外
X線テレビ装置	1	平成17年4月1日	29,282,400	内視鏡科

※上記金額は消費税及び地方消費税抜き

# 10 業 務 概 要

## (1) 許可病床数

区 分		年 度	
		平 成 23 年 度	
病 床 数		578 床	(521)
種 別	一 般 病 床	566 床	(509)
	感 染 症 病 床	12 床	(12)

※ ( ) は稼動病床

## (2) 病棟別病床数

病 棟	病 床 数	内 容
I C U	4	集中治療室
救命救急センター	12	救急 I C U、救急高次治療室
4 階 西	44	小児科、小児外科
5 階 東	48	循環器内科、内分泌代謝内科、腎臓・膠原病内科、心臓血管外科
〃 西	50	外科、泌尿器科
6 階 東	45	血液内科、耳鼻いんこう科
〃 西	48	血液内科、脳神経外科、眼科
7 階 東	50	外科、婦人科
〃 西	50	呼吸器内科、呼吸器外科、外科
8 階 東	50 (6)	消化器内科、神経内科
〃 西	50	消化器内科、整形外科、形成外科、皮膚科
周産期センター		
産 科	25	産科
新生児集中治療室	33	新生児科
三 養 院	(6)	感染症病床
計	509 (12)	

( ) は感染症病床数別掲

## (3) 入院患者延数、病床利用率、平均在院日数

年度	区分 病床数 (床)	入院患者延数 (人)			病床利用率 (%)			平均在院日数 (日)		
		一 般	感染症	計	一 般	感染症	計	一 般	感染症	計
平成20年度	560	170,555	0	170,555	84.3	0.0	83.4	14.5	0.0	14.5
平成21年度	520	161,287	11	161,298	86.0	0.5	85.0	13.5	4.5	13.5
平成22年度	515	161,355	0	161,355	86.9	0.0	85.8	13.9	0.0	13.9

## (4) 診療科別入院患者数

(人)

年度	科名	循環器 内科	内分泌 代謝内科	消化器 内科	腎臓・膠 原病内科	呼吸器 内科	血液 内科	神経 内科	小児科	新生 児科	外科	整形 外科	形成 外科
平成20年度		5,663	4,521	11,843	1,630	7,457	16,781	9,746	8,861	9,289	19,117	13,458	-
平成21年度		5,525	4,266	12,546	1,944	8,869	16,249	10,104	7,797	10,544	16,805	11,788	1,577
平成22年度		6,013	4,196	11,554	2,156	8,489	14,435	11,768	9,660	10,438	17,511	9,248	1,922

脳神経 外科	呼吸器 外科	心臓血 管外科	小児 科	皮膚科	泌尿 器科	産科	婦人科	眼科	耳鼻 咽喉科	麻酔科	歯科口 腔外科	その他	合計
5,084	6,280	4,033	2,818	3,790	4,444	8,789	14,252	4,252	8,336	0	111	0	170,555
5,660	4,599	3,225	2,529	2,628	3,426	8,154	12,813	2,927	7,212	0	111	0	161,298
6,491	5,128	3,902	2,822	3,841	3,419	8,717	10,291	2,617	6,644	0	93	0	161,355

## (5) 外来患者延数、1日平均診療人員

年度	区分	患者延数	診療日数	1日平均診療人員	摘要
平成20年度		207,376	243	853.4	入院中外来を除く
平成21年度		209,371	242	865.2	
平成22年度		208,211	243	856.8	

(人間ドックを除く)

## (6) 診療科別外来患者数

(人)

年度	科名	循環器 内科	内分泌 代謝内科	消化器 内科	腎臓・膠 原病内科	呼吸器 内科	血液 内科	神経 内科	精神 神経科	小児科	新生 児科	外科	整形 外科	形成 外科	脳神経 外科
平成20年度		6,038	13,423	16,541	4,471	9,489	10,379	11,990	63	12,377	3,646	13,245	15,003	-	4,520
平成21年度		6,042	14,880	16,361	5,113	10,149	10,555	12,266	78	11,672	3,348	13,943	12,182	2,469	4,449
平成22年度		5,131	15,770	15,516	5,079	10,336	10,680	13,944	2,231	12,209	3,697	13,522	10,839	2,587	4,820

呼吸器 外科	心臓血 管外科	小児 科	皮膚科	泌尿 器科	産科	婦人科	眼科	耳鼻 咽喉科	リハビリ テーション科	放射 線科	麻酔科	歯科口 腔外科	健康 診断	合計
3,942	2,321	2,495	11,452	7,756	6,877	15,710	13,632	11,563	262	5,292	0	3,782	1,107	207,376
3,309	2,232	2,632	11,242	7,690	6,624	15,182	13,050	11,443	292	5,268	0	4,174	2,726	209,371
3,550	2,143	2,790	11,633	7,791	6,620	13,658	12,400	11,219	179	4,814	1	3,712	1,340	208,211

平成22年度月別入院・外来患者の状況

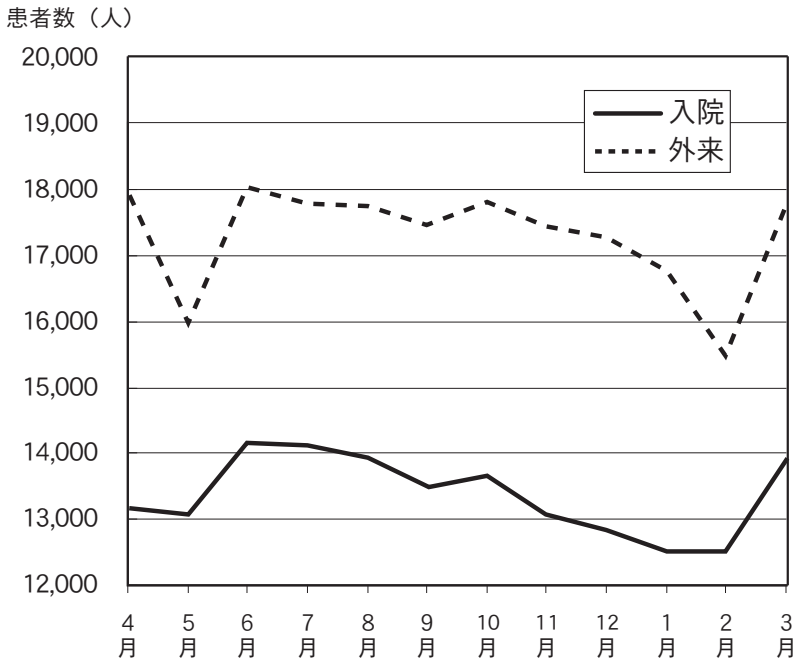

平成22年度月別患者数  
(入院・外来)

	入院	外来
4月	13,203	17,936
5月	13,104	16,003
6月	14,264	18,082
7月	14,197	17,854
8月	13,988	17,831
9月	13,561	17,481
10月	13,734	17,832
11月	13,188	17,576
12月	12,848	17,331
1月	12,682	16,892
2月	12,664	15,539
3月	13,922	17,854
計	161,355	208,211

(人間ドックを除く)

(7) 手術件数

(人)

年度	外科	整形外科	形成外科	脳神経外科	呼吸器外科	心臓血管外科	小児外科	皮膚科	泌尿器科	産科	婦人科	眼科	耳鼻咽喉科	麻酔科	歯科口腔外科	小児科	合計
平成20年度	704	516	-	115	147	256	312	263	317	251	528	507	451	21	7	6	4,401
平成21年度	711	384	169	87	144	229	309	270	297	251	455	423	513	26	9	13	4,290
平成22年度	652	344	192	89	163	250	353	226	335	244	381	428	551	12	3	15	4,238

## (8) 救急患者数

(人)

年度	科名	循環器 内科	内分泌 代謝内科	消化器 内科	腎臓・膠 原病内科	呼吸器 内科	血液 内科	神経 内科	精神 神経科	小児科	新生 児科	外科	整形 外科
平成20年度		370	147	873	18	705	147	751	1	1,827	216	327	1,060
平成21年度		404	122	872	42	906	161	857	0	1,675	204	285	965
平成22年度		380	117	719	48	683	115	933	8	1,707	228	246	722

形成 外科	脳神経 外科	呼吸器 外科	心臓血 管外科	小児 科	皮膚科	泌尿 器科	産科	婦人科	眼科	耳鼻 咽喉科	その他	合計	うち救急 車による 搬送
-	334	116	62	70	311	183	561	241	422	349	14	9,105	2,479
126	363	89	43	93	291	181	600	208	331	370	11	9,199	2,797
148	446	57	55	116	263	156	512	133	300	277	3	8,372	2,772

## (9) 検査件数

(単位：件)

年度	区分	生理検査	一般検査	血液検査	生化学検査	免疫検査	微生物検査	病理検査	輸血検査	合計
平成20年度		25,686	59,056	233,342	1,535,455	43,302	16,107	18,859	33,395	1,965,202
平成21年度		24,558	57,337	244,123	1,586,329	43,955	17,519	18,763	33,626	2,026,210
平成22年度		24,274	58,614	255,862	1,647,251	42,705	20,580	17,890	37,105	2,104,281

## (10) 放射線撮影件数及び枚数

年度	区分	件数								枚数							
		X線 撮影	放射線 治療	R I 検査	C T 検査	M R I 検査	一般 造影	心臓 検査	頭・腹部 カテ等	計	X線 撮影	R I 検査	C T 検査	M R I 検査	一般 造影	頭・腹部 カテ等	計
平成20年度		55,608	10,756	976	15,278	4,578	1,017	406	364	88,983	52,202	1,322	48,241	16,357	1,980	954	121,056
平成21年度		58,500	9,298	1,118	16,353	4,535	980	472	292	91,548	-	-	-	-	-	-	-
平成22年度		59,877	8,589	1,221	17,797	4,648	932	486	275	93,825	-	-	-	-	-	-	-

○平成20年12月からフィルムレス化実施

## (11) 内視鏡件数

(件)

年度	区分	胃内視鏡	食道内視鏡	大腸内視鏡	胃・食道瘻	E R C P	小腸内視鏡	気管支鏡	その他	合計
平成20年度		2,407	72	1,006	25	121	-	319	4	3,954
平成21年度		2,567	85	1,016	35	141	18	362	0	4,224
平成22年度		2,435	91	1,017	39	115	8	386	0	4,091

## (12) 人工透析件数

年度	患者数	延件数
平成20年度	116	3,481
平成21年度	136	3,824
平成22年度	153	4,212

## (13) 栄養指導件数

(人)

年度	個別指導													計	集団指導	合計	その他指導
	入院						外来										
	糖尿病	腎臓病	高血圧	高脂血	その他	小計	糖尿病	腎臓病	高血圧	高脂血	その他	小計					
平成20年度	216	111	3	5	12	347	127	65	12	17	24	245	592	140	732	213	
平成21年度	187	85	7	2	13	294	132	53	39	52	19	295	589	130	719	236	
平成22年度	138	52	4	5	17	216	123	30	35	40	18	246	462	91	553	473	

○その他指導・相談は、母親学級・豊友会（糖尿病患者会）・病棟訪問・食事相談等の件数

## (14) 患者給食数

(人)

年度	一般食	加算特別食	合計
平成20年度	111,190	28,249	139,439
平成21年度	103,913	25,797	129,710
平成22年度	102,305	25,937	128,242

## (15) 薬剤部業務数

年度	処方せん枚数				注射せん枚数				入院化学療法(件)	外来化学療法(件)	病棟業務		
	院内			院外	入院	外来	時間外 (入院・外来)	麻薬			指導人数	延べ件数	総点数
	入院	外来	時間外 (入院・外来)										
平成20年度	64,572	12,167	17,288	92,781	78,920	12,864	11,080	3,829	885	2,833	1,277	2,077	538,460
平成21年度	61,327	9,971	17,053	93,415	82,259	12,794	11,253	4,073	1,282	2,713	1,660	2,623	691,985
平成22年度	60,677	8,615	18,794	95,805	93,476	13,261	13,071	4,800	1,330	2,956	2,405	3,703	1,177,905

○外来化学療法調剤は平成17年11月14日から実施。

○入院化学療法調剤は平成18年6月20日から実施。

(16) 地域別患者数 (平成22年度)

入院患者 (新入院) 総数 10,802人

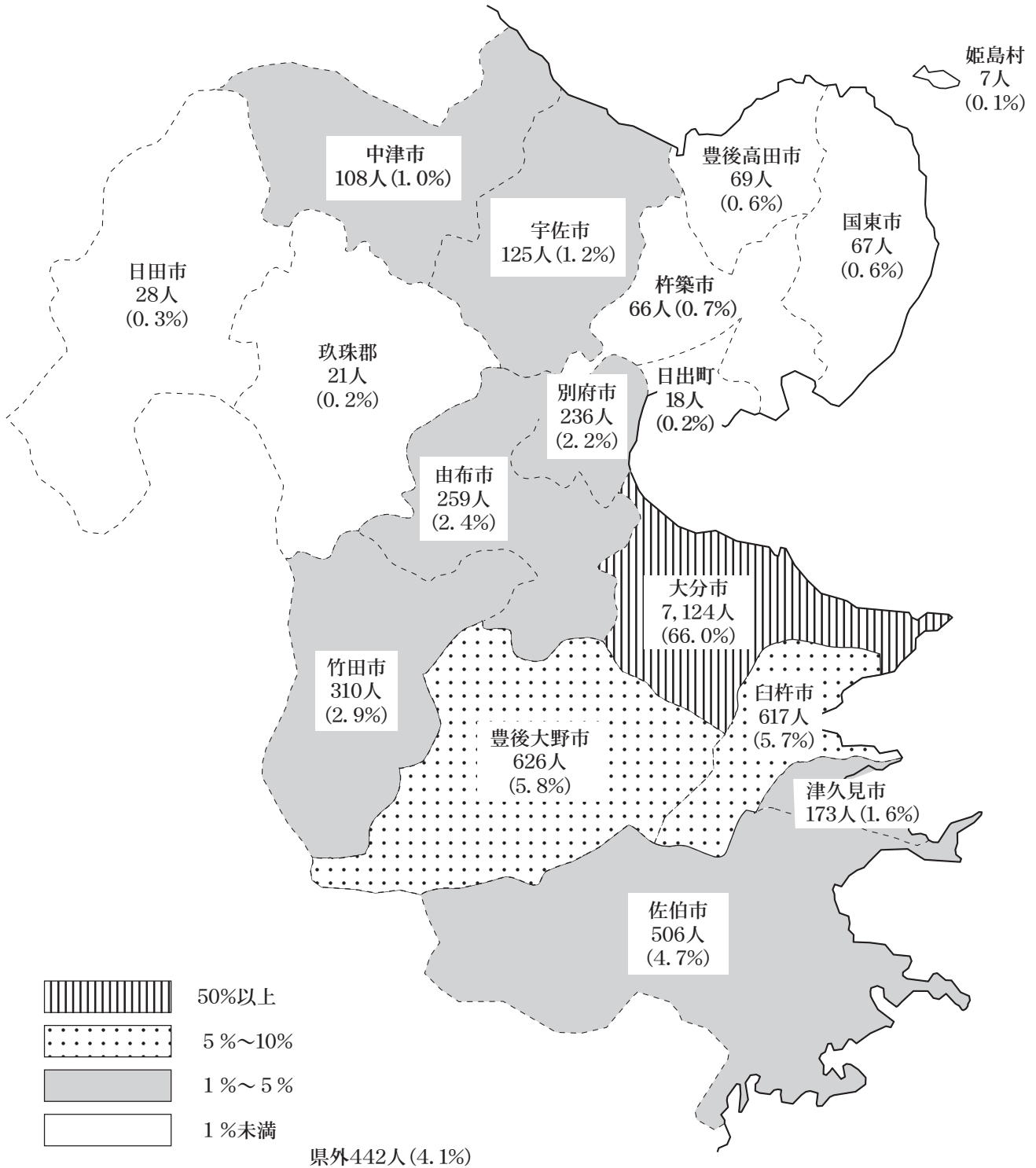

外来患者（新患）総数 26,371人

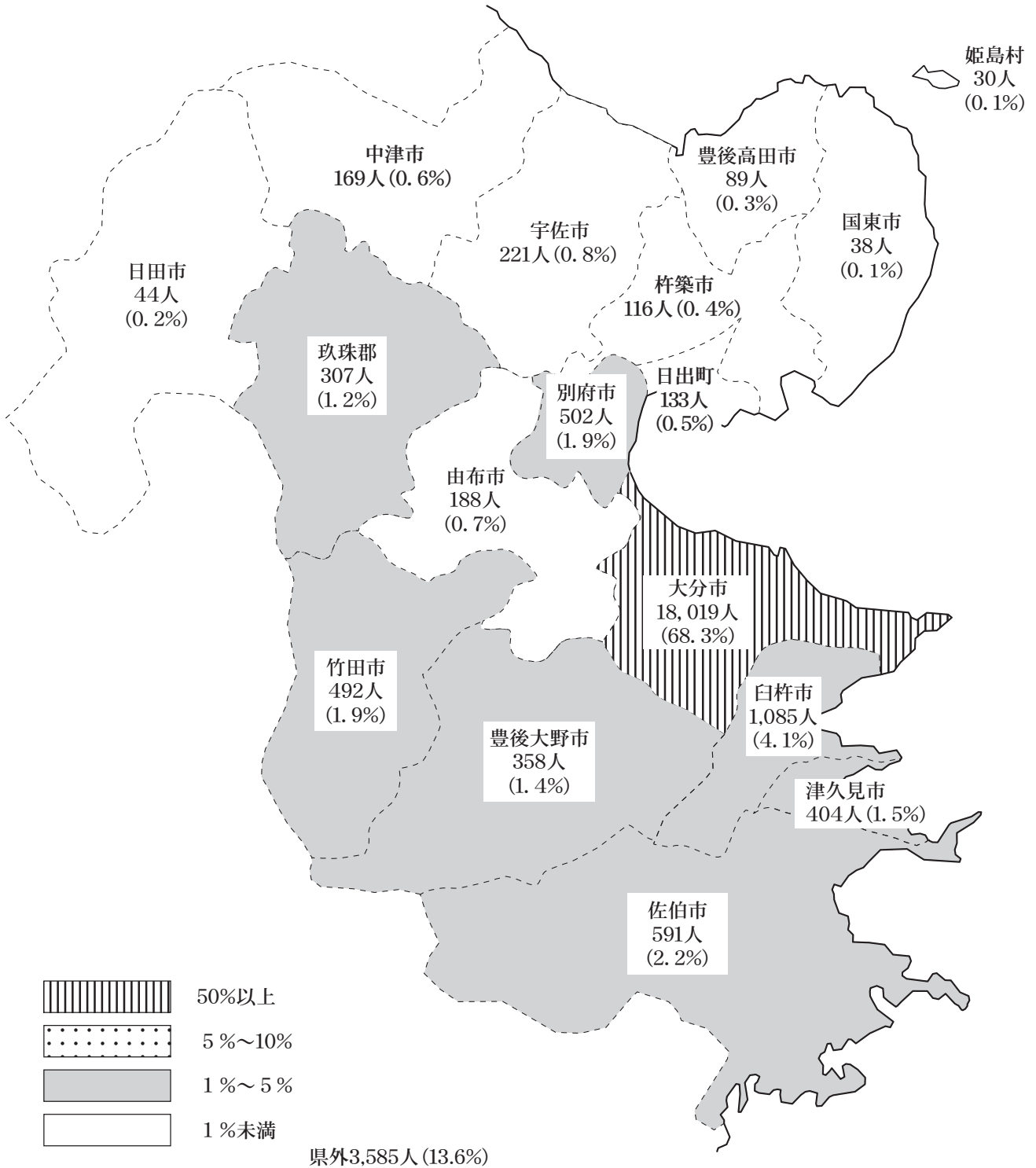

# 11 平成23年度予算実施計画

## 収益的収入及び支出

収 入				支 出			
款	項	目	予 定 額	款	項	目	予 定 額
病院事業収			千円 13,354,362	病院事業費			千円 12,864,738
	医業収益		12,190,547		医業費用		12,552,604
		入院収益	9,035,339			給与費	6,522,142
		外来収益	2,979,469			材料費	3,433,324
		その他 医業収益	175,739			経費	1,765,495
	医業外収		1,161,815			減価償却費	747,100
		受取利息 配当金	3,098			資産減耗費	14,619
		他会計 補助金	55,401			研究研修費	69,924
		補助金	51,145		医業外用		310,134
		負担金 交付金	950,528			支払利息及び 企業債取扱諸費	266,042
		その他 医業外収益	101,643			繰延勘定 償却	34,492
						消費税及び 地方消費税	8,000
	特別利益		2,000			雑損失	1,600
		過年度損益 修正益	500		特別損失		2,000
		その他 特別利益	1,500			過年度損益 修正損	1,700
						その他 特別損失	300

※上記の金額は消費税及び地方消費税込み。

## 資本的収入及び支出

### 収 入

款	項	目	予 定 額	備 考
資 本 的 収 入			千円 1,204,848	
	企 業 債		399,000	
		企 業 債	399,000	
	負 担 金		805,848	
		他 会 計 負 担 金	805,848	

### 支 出

款	項	目	予 定 額	備 考
資 本 的 支 出			千円 1,860,514	
	建 設 改 良 費		729,000	
		資 産 購 入 費	400,000	
		改 築 事 業 費	329,000	
	企 業 債 償 還 金		1,131,514	
		企 業 債 償 還 金	1,131,514	

※上記の金額は消費税及び地方消費税込み。

## 12 平成22年度決算報告

### 収益的収入及び支出

収 入				支 出			
款	項	目	金 額	款	項	目	金 額
病院事業 収 益			千円 13,548,980	病院事業 費 用			千円 12,510,899
	医業収益		12,197,847		医業費用		12,151,403
		入院収益	8,934,964			給与費	6,379,901
		外来収益	3,086,946			材料費	3,520,572
		その他 医業収益	175,937			経 費	1,600,983
	医業外 収 益		1,350,929			減価償却費	576,140
		受取利息 配 当 金	6,288			資産減耗費	13,130
		他 会 計 補 助 金	55,001			研究研修費	60,676
		補 助 金	66,048		医業外 費 用		340,802
		負 担 金 交 付 金	916,281			支払利息及び 企業債取扱諸費	267,090
		そ の 他 医業外収益	307,310			繰延勘定 償 却	34,492
						消費税及び 地方消費税	7,100
	特別利益		204			雑 損 失	32,121
		固 定 資 産 売 却 益	0		特別損失		18,694
		過年度損益 修 正 益	173			過年度損益 修 正 損	6,743
		そ の 他 特別利益	30			そ の 他 特別損失	11,951
				収 益 的 収 支 差 引		1,038,081	

※上記の金額は消費税及び地方消費税込み。

## 資本的収入及び支出

### 収 入

款	項	目	金 額	備 考
資 本 的 収 入			千円 2,098,454	
	企 業 債		1,098,000	
		企 業 債	1,098,000	
	負 担 金		639,200	
		他 会 計 負 担 金	639,200	
	補 助 金		361,254	
		他 会 計 補 助 金	361,254	

### 支 出

款	項	目	金 額	備 考
資 本 的 支 出			千円 2,558,025	
	建 設 改 良 費		1,680,287	
		資 産 購 入 費	1,206,856	
		改 築 事 業 費	473,431	
	企 業 債 償 還 金		877,738	
		企 業 債 償 還 金	877,738	

※上記の金額は消費税及び地方消費税込み。

## 13 平成22年度の経営状況

### 1. 収益的収支

総収益135億3,670万3,824円（対前年比5.8%増）に対して、総費用は125億7,828万9,420円（対前年比5.6%増）で、差引9億5,841万4,404円の純利益を計上しました。

この内訳として、医業収益は、入院、外来とも患者数・診療単価が上昇し、121億8,985万5,187円（対前年比6.2%増）で、医業費用は、給与費等の増により、119億812万3,576円（対前年比5.6%増）となり、差引2億8,173万1,611円の医業利益を生じました。

一方、他会計負担金等の医業外収益は13億4,664万4,912円（対前年比3.2%増）で、企業債利息等の医業外費用は6億5,147万2,178円（対前年比3.1%増）となり、差引6億9,517万2,734円の利益を生じ、経常利益は9億7,690万4,345円となりました。

また、特別利益は20万3,725円、特別損失は1,869万3,666円で差引1,848万9,941円の損失を計上しております。

以上により、今年度は9億5,841万4,404円の純利益を計上し、累積欠損金は40億202万1,290円となっております。

### 2. 資本的収支

収入額は、企業債10億9,800万円、他会計負担金6億3,920万円、他会計補助金3億6,125万4,400円で、合計20億9,845万4,400円となっております。

支出額は、次期病院総合情報システム導入費を含めた医療機器購入にかかる資産購入費12億685万5,575円、改築事業費4億7,343万1,186円及び企業債償還金8億7,773万8,140円の合計25億5,802万4,901円となっております。

なお、収入額が支出額に不足する額4億5,957万501円は、過年度分損益勘定留保資金等で補てんしております。

# 14 県立病院事業会計決算の推移（過去5ヶ年）

注：「備考欄」は対医業収益比

款	項	入目	18年度			19年度			20年度			21年度			22年度		
			金額	備考	%	金額	備考	%	金額	備考	%	金額	備考	%	金額	備考	%
病院事業収益	医業収益	入院収益	11,819,715,287	1000	12,505,918,887	1000	12,241,030,535	1000	12,793,927,996	1000	11,481,844,620	1000	12,189,855,187	1000	13,536,703,824		
		外来収益	7,784,443,531	75.5	8,141,045,706	74.5	7,916,082,810	72.8	8,361,607,698	72.8	8,934,586,437	73.3	8,934,586,437	73.3	8,934,586,437		
		その他医業収益	2,329,718,311	22.6	2,583,911,401	23.6	2,778,427,596	25.5	2,938,718,392	25.6	3,086,535,915	25.3	3,086,535,915	25.3	3,086,535,915		
		医業外収益	199,540,964	1.9	207,638,025	1.9	187,243,143	1.7	181,518,530	1.6	168,732,835	1.4	168,732,835	1.4	168,732,835		
		特別利益	1,505,457,339	14.6	1,443,529,937	13.2	1,357,542,599	12.5	1,304,832,432	11.4	1,346,644,912	11.0	1,346,644,912	11.0	1,346,644,912		
		受取利息配当金	641,071	0.0	2,669,942	0.0	5,553,782	0.1	4,151,043	0.0	6,288,332	0.1	6,288,332	0.1	6,288,332		
		他会計補助金	37,434,000	0.4	46,589,000	0.4	55,087,000	0.5	53,692,000	0.5	55,001,000	0.5	55,001,000	0.5	55,001,000		
		補助金	28,841,535	0.3	35,644,285	0.3	41,172,821	0.4	62,203,961	0.5	66,047,511	0.5	66,047,511	0.5	66,047,511		
		負担金交付金	1,158,034,097	11.2	1,106,661,900	10.1	1,023,711,600	9.4	909,763,600	7.9	916,281,400	7.5	916,281,400	7.5	916,281,400		
		その他医業外収益	280,506,636	2.7	251,964,810	2.3	232,017,396	2.1	275,021,828	2.4	303,026,669	2.5	303,026,669	2.5	303,026,669		
		固定資産売却益	555,142	0.0	129,793,818	1.2	1,734,387	0.0	7,250,944	0.1	203,725	0.0	203,725	0.0	203,725		
		土地交換益			129,319,908												
		過年度損益修正益	555,142	0.0	464,190	0.0	1,734,387	0.0	7,250,944	0.0	173,425	0.0	173,425	0.0	173,425		
		その他特別利益			9,720	0.0											

款	項	出目	18年度			19年度			20年度			21年度			22年度		
			金額	備考	%	金額	備考	%	金額	備考	%	金額	備考	%	金額	備考	%
病院事業費用	医業費用	給与	12,077,202,071	105.9	12,468,860,104	101.9	11,136,289,295	102.3	11,277,822,862	98.2	11,910,677,918	98.2	11,908,123,576	97.7	12,578,289,420		
		材料	10,919,617,391	53.2	5,523,440,449	50.5	5,782,841,383	53.1	5,877,795,677	51.2	6,378,558,792	52.3	6,378,558,792	52.3	6,378,558,792		
		経費	2,970,606,451	28.8	3,202,527,844	29.3	3,012,688,337	27.7	3,183,746,915	27.7	3,352,512,394	27.5	3,352,512,394	27.5	3,352,512,394		
		減価償却費	1,679,939,100	16.3	1,612,523,983	14.7	1,543,198,221	14.2	1,595,166,161	13.9	1,529,993,047	12.6	1,529,993,047	12.6	1,529,993,047		
		資産減耗費	717,798,921	6.9	732,784,078	6.7	735,934,547	6.8	556,482,217	4.8	576,140,488	4.7	576,140,488	4.7	576,140,488		
		研究費	11,889,724	0.1	14,648,796	0.1	3,305,649	0.0	8,002,645	0.1	13,129,955	0.1	13,129,955	0.1	13,129,955		
		修繕費	47,523,510	0.5	56,008,131	0.5	58,321,158	0.5	56,629,247	0.5	57,788,900	0.5	57,788,900	0.5	57,788,900		
		支払利息及び企業債取扱諸費	1,155,914,931	11.2	1,320,376,234	12.1	960,210,489	8.8	631,864,882	5.5	651,472,178	5.3	651,472,178	5.3	651,472,178		
		繰延勘定債却	503,074,512	4.9	484,623,909	4.4	463,653,123	4.3	285,053,908	2.5	267,089,872	2.2	267,089,872	2.2	267,089,872		
		雑損	408,865,580	4.0	573,239,180	5.2	249,065,580	2.3	34,491,980	0.3	34,491,980	0.3	34,491,980	0.3	34,491,980		
特別損失	特別損失	雑損	243,974,839	2.3	262,513,145	2.4	247,491,786	2.2	312,318,994	2.7	349,890,326	2.9	349,890,326	2.9	349,890,326		
		過年度損益修正損	1,669,749	0.0	6,550,589	0.1	4,443,158	0.0	990,174	0.0	18,693,666	0.2	18,693,666	0.2	18,693,666		
		その他特別損失	1,669,749	0.0	6,550,589	0.1	4,443,158	0.0	990,174	0.0	6,742,541	0.1	6,742,541	0.1	6,742,541		
当年度純利益			△ 257,486,784		37,058,783		140,087,593		883,250,078		958,414,404		958,414,404				
繰越利益剰余金	年度末残高	△ 5,763,345,364		△ 6,020,832,148		△ 5,983,773,365		△ 5,983,773,365		△ 5,843,685,772		△ 4,960,435,694		△ 4,960,435,694			
当年度未処分利益剰余金	年度末残高	△ 6,020,832,148		△ 5,983,773,365		△ 5,843,685,772		△ 5,843,685,772		△ 4,960,435,694		△ 4,002,021,290		△ 4,002,021,290			

※ 上記の数値は消費税及び地方消費税抜きです。

## 15 平成23年度院内定例会議

会 議 名	構 成	会 議 開 催
管 理 会 議	院長 事務局長 統括副院長 副院長 医局長 看護部長 事務局三課長 がんセンター長 周産期センター長 救命救急センター長 総務企画監 薬剤部長 放射線技術部長 臨床検査技術部長 栄養管理部長	毎週月曜日 16:00  病院の管理運営の基本方針・事項について審議
部 長 会 議	院長 統括副院長 副院長 診療科部長 事務局長 事務局三課長 総務企画監 薬剤部長 看護部長 看護師長 放射線技術部長 臨床検査技術部長 栄養管理部長	毎月第3又は第4木曜日 16:30  病院運営上の重要な事項について協議

# 16 平成23年度院内各種委員会名簿

任期：平成25年4月30日まで

平成23年5月24日現在

委員会名	人数	委員長	副委員長	委 員				幹 事	記 録
				事務局	医 生	師 範	医療技術職		
医療安全管理	18	山田副院長	事務局長 副院長兼看護部長	佐藤(皮膚) 後藤(産科) 水之江(呼吸)	木田(麻酔) 森山(耳鼻)	山本(薬剤) 野口(放射) 上野(検査) 佐藤(MEセンター)	伊東(産科)	秦(安管室) 総務班主幹	吉田(安管室)
医療ガス安全 小委員会	8		木田(麻酔)	飯田(新生児)		山本(薬剤) 佐藤(MEセンター)	秦(安管室) 高屋(透析・中材)	小野田(施設管理)	小野田(施設管理)
感染防止	30	院長	山崎(呼内)	加藤(消内) 下高(脳外) 山田(心外) 早野(麻酔) 卜部(検査科)	佐分利(血内) 金谷(新生児) 佐藤(皮膚) 法化図(神内) 足立(外科)	大森(薬剤) 鈴木(薬剤) 高野(放射) 山本(検査) 佐藤(栄養) 大平(リハビリ)	黒田副部長 大津(安管室) 黒田(6東) 平下(4西) 佐々木(手術室)	上野(検査) 鳥越(検査)	鳥越(検査)
薬 事	17	加藤(消内)	法化図(神内) 薬剤部長	村松(循内) 山崎(呼内) 岩松(小兒) 佐藤(産科)	小西(二外) 須小(耳鼻) 油布(麻酔)	山本(薬剤)	黒田副部長 東原(NICU)	尾中(薬剤) 安東(物品管理)	安東(物品管理)
治 験 審 査	13	瀬口(代内)	薬剤部長	岩松(小兒) 佐分利(血内)	友田(泌尿) 森野(胸外) 中村(二婦)	山本(薬剤)		尾中(薬剤)	津田(総務)
防災危機管理	30	佐藤(産科)	加藤(消内) 山本(救命センター)	小窪(新生児) 尾立(心外) 後藤(産科) 上運天(循内)	森野(胸外) 米村(外科) 村松(循内) 井上(リハ)	薬剤部長 田代(放射) 上野(検査) 栄養管理部長	副院長兼看護部長 黒田副部長 上野(救命センター) 廣田(6西) 安藤(外来) 平井(5東) 東原(NICU) 本田(7西)	施設管理課課長補佐 総務班主幹 川越(総務)	小野田(施設管理)
情 報 管 理 会	14	統括副院長	各委員	山崎(呼内)	村松(循内)			医事班課長補佐 首藤(情報室)	清水(情報室)
診療情報管理部		統括副院長	前田(放射)	山崎(呼内) 山田(心外) 井上(リハ)	赤嶺(呼外) 法化図(神内)			玉井副部長 野口(6東)	
個人情報管理部	11	統括副院長	医事・相談課長	飯田(新生児) 足立(外科)		阿南(検査) 田代(放射)	黒田副部長 後藤(ICU)	首藤(情報室)	清水(情報室)
情報システム 運営部会	21	統括副院長	医事班課長補佐 首藤(情報室) 中島(ニチイ) 後藤(オーイーシー)	水之江(呼内) 藤井(一外) 飯田(新生)		尾中(薬剤) 瑞木(放射) 上野(検査) 池辺(栄養)	黒田副部長 山口(8西) 河野(5西) 村上(眼科) 甲斐(産科)	福田(総務) 津田(総務)	田代(総務)

委員会名	人数	委員長	副委員長	委 員				幹事	記録
				事務局	医	師	医療技術職		
倫理	11	前田副院長	副院長兼看護部長 富川・吉山(外部) 患者相談支援課長補佐	大塚(血腫) 赤峰(呼外) 加藤(消内)	飯田(小外)	長谷川(薬剤)	副院長兼看護部長 新名(7東) 本田(7西) 護摩所(6西)	総務班主幹 梶原(総務)	
保険診療	26	山田副院長	医事・相談課長 佐分利(血内) 足立(外科)	村松(消内) 加藤(消内) 山崎(呼内) 法化図(神内) 吉岡(脳外) 山田(心外) 友田(泌尿) 小川(婦人)	油布(麻酔) 卜部(検査科) 佐藤(産科) 飯田(小外) 赤嶺(呼外) 糸長(地医) 須小(耳鼻)	伊賀上(検査)	医事班課長補佐	羽田野(医事)	
医療材料	18	飯田(新生児)	医事班課長補佐 村松(消内) 会計管理課長	西村(消内) 尾立(心外) 木田(麻酔)	濱田(脳神) 米村(外科) 小松(放射)	伊賀上(検査)	黒田副部長 深田(手術室) 高屋(透析・中材) 秦(安管室) 大津(安管室)	物品管理課長補佐 白岩(物品管理)	
医療器材	18	赤嶺(呼外)	外部委員 城野(日本ホスピタルサービス) 長野(エフエスエヌマネジメント)	中村(二婦) 水之江(呼内)	池内(放射)	池内(放射)	物品管理課長補佐 深田(手術室) 高屋(透析・中材) 高橋(産科) 伊東(7西)佐藤泉(5西) 山本(放射)黒野(内視鏡) 秦(安管室)大津(安管室)	物品管理課長補佐 白岩(物品管理)	
手術・中材部 営	29	飯田(小外)	総務企画監 医事班課長補佐	佐藤(皮膚) 友田(泌尿) 足立(外科) 石原(形成) 佐藤(産科) 井上(リハ) 山田(心外)	小川(婦人) 赤嶺(呼外) 池邊(眼科) 須小(耳鼻) 山本(救命センター) 藤澤(口腔)	田代(放射)	副院長兼看護部長 中路(5西) 深田(手術室) 高屋(透析・中材) 高村(手術室)	総務班主幹 物品管理課長補佐 深田(手術室) 首藤(総務)	
I C U 運 営	15	早野(麻酔)	医事・相談課長 総務企画監	山崎(呼内) 足立(外科) 法化図(神内)	柴富(腎内) 森野(胸外)		副院長兼看護部長 佐藤(5東) 中路(5西)	総務班主幹 村上(ICU)	足立(医事)
医療機器等 整備・選定	19	統括副院長	総務経営課長 会計管理課長	村松(消内) 山田(心外) 池邊(眼科)	早野(麻酔) 卜部(検査科) 足立(外科)	放射線技術部長 臨床検査技術部長 薬剤部長 栄養管理部長 佐藤(MEセンター)	副院長兼看護部長 大木(物品管理)	大木(物品管理)	大木(物品管理)
広報図書 部	14	佐藤(産科)	各委員 総務企画監 羽田野(医事)	飯田(新生児) 森山(耳鼻)	富松(検査) 山田(薬剤)		野田副部長 谷口(緩和ケア室) 末友(産科)	川越(総務)	田代(総務) 高橋(総務)
図書運営 部	10	佐藤(産科)	会計管理課長	中村(二婦) 上運天(循内)	池邊(眼科) 赤石(新生児)		玉井副部長 相澤(8東)	大木(物品管理)	岩尾(物品管理)

委員会名	人数	委員長	副委員長	委 員 局				員				幹 事	記 録
				事 務	局	医 師	医 療 技 術 職	看 護 部	医 療 技 術 職	医 師	医		
広報図書運営会 健康教室運営部	17			総務企画監		吉岡(脳外) 加藤(消内)	佐藤(産科) 瀬口(代内)	大平(リハビリ) 長谷川(薬剤) 池尻(放射) 河野節(検査) 池辺(栄養)	玉井副部長 後藤紀(ICU) 川野(産科)	人事班課長補佐	梶原(人事) 高橋(総務)		
臨床検査運営	20	卜部(検査科)	大塚(血腫)	医事班課長補佐 大木(物品管理) 今井(総務)		糸長(地医) 増野(外科) 中丸(代内)	後藤(産科) 河野(産科) 赤石(新生児)	臨床検査技術部長 上野(検査) 鈴木(薬剤)	黒田副部長 新名(7東) 油布(5西)	河野節(検査) 後藤(検査)	伊賀上(検査)		
輸血療法	19	宮崎(輸血)	卜部(検査科)	足立(医事)		糸長(地医) 山田(整形) 山田(心外)	佐分利(血内) 小川(外科) 油布(麻酔) 嶺(婦人)	臨床検査技術部長 鈴木(薬剤)	黒田(6東) 宿野(4西) 深田(手術室) 上野(救命センター) 秦(安管室)	阿南(検査)	河野節(検査)		
救急運営	25	早野(麻酔)	山本(救命センター) 村松(循内) 濱田(脳神) 副院長兼看護部長	医事・相談課長 総務企画監		山崎(呼内) 足立(外科) 石原(形成) 児玉(精神)	野口(放射) 瑞木(放射) 後藤(検査) 長谷川(薬剤)	野口(放射) 瑞木(放射) 後藤(検査) 長谷川(薬剤)	黒田副部長 上野(救命センター) 久々宮(6西) 寺沢(8東)	川越(総務)	田代(総務)		
放射線安全	15	前田副院長(放射)	豊福(一婦)	事務局長 梶原(総務)		池邊(眼科) 佐藤(皮膚) 産業医	森山(耳鼻) 濱田(脳外) 佐分利(血内)	放射線技術部長 池内(放射)	副院長兼看護部長 山本(放外)	佐藤(放射)	瑞木(放射)		
地域医療連携	20	統括副院長	山田副院長 前田副院長	総務経営課長 医事・相談課長		加藤(消内) 法化(函(神内)) 吉岡(脳外)	山田(心外) 飯田(小外) 池邊(眼科) 赤嶺(呼外)	副院長兼看護部長 寺沢(8東) 山口(8西) 久々宮(6西) 安藤(外来) 品川(NICU)	副院長兼看護部長 寺沢(8東) 山口(8西) 久々宮(6西) 安藤(外来) 品川(NICU)	野田副部長(地連班)	古庄(地連班)		
クリティカルパス	35	足立(外科)	森野(胸外) 大塚(血腫) 副院長兼看護部長	総務経営課長 医事・相談課長 清水(情報室)		加藤(消内) 法化(函(神内)) 山田(心外) 井上(リハ)	濱田(脳神) 伊崎(小外) 筒井(泌尿)	安部(放射) 三島(検査) 尾中(薬剤) 北川(栄養)	黒田副部長 相澤(8東) 大嶋(8西) 梅木(7東) 姫野(7西) 田原(6東) 護摩所(6西) 中舘(5東) 河野明(5西) 小野(4西) 黒木(産科) 御手洗(NICU) 安藤勝(外来) 渡部(救命七) 大津(安管室)	野田副部長(看護部)	深田(7西)		
患者サービスクラス	17	副院長兼看護部長	佐藤(産科)	会計管理課長 医事・相談課長		飯田(新生児) 濱田(脳神)	羽田(放射) 木村(検査) 山本(薬剤) 次森(栄養)	羽田(放射) 木村(検査) 山本(薬剤) 次森(栄養)	河野(7東) 牧(外来) 平川(NICU) 旭(6西) 村上(外)	患者補給班 看護部長	工藤(患者相談支援)		
がん登録	11	加藤(消内)	赤嶺(呼外)	医事・相談課長 川越(総務)		山崎(呼内) 前田(放射) 卜部(検査科)	薬剤部長	薬剤部長	本田(7西)	首藤(情報室)	清水(情報室)		

委員会名	人数	委員長	副委員長	委 員				幹 事	記 録
				事務局	医 師	医 療技術職	看 護 部		
診断群分類の コーディン グ委員会	11	統括副院長		福田(総務)・津田(総務) 首藤・山村(情報室) 足立・天方(医事)		小池(薬剤) 中島・小畑(ニチイ) 後藤(オーイジー)	医事班課長補佐	羽田野(医事)	
空床運用	16	副院長兼看護 部長	医局長	川越(総務)	村松(循内) 加藤(消内) 法化図(神内)	足立(外科) 吉岡(脳外) 大塚(血腫)	副院長兼看護部長 寺沢(8東) 安藤(外来) 上野(救命センター) 佐藤(5東)	黒田部長(看護部) 古庄(地連班)	
化学療法室運営	9	佐分利(血内)	佐分利(血内) =室長	総務経営課長 会計管理課長		薬剤部長	東田(化学療法) 川越(総務)	杉永(化学療法)	
運管作業部会	25	部会長 佐分利(血内) =室長		大塚(血腫) 濱田(脳神) 中村(二婦) 森野(胸外) 増野(外科) 友田(泌尿)	西村(消内) 水之江(呼内) 小川(外科) 糸長(地医) 佐藤(皮膚) 須小(耳鼻)	大森(薬剤)	東田(化学療法) 小池(薬剤) 川越(総務)	中尾(薬剤)	
栄養管理	15	飯田(小外)	栄養管理部長	会計管理課長	中丸(代内) 下高(脳外)	佐藤(栄養) 佐藤(栄養) 村井(ニチダン)	池辺(栄養)	武中(栄養)	
N S T	32	飯田(小外)	中丸(代内) 佐藤(皮膚)	医事班課長補佐	柴富(腎内) 森野(胸外) 秋山(消内)	近藤(薬剤) 古賀(薬剤) 大平(リハビリ) 北川(検査) 次森(栄養) 佐藤(栄養) 武中(栄養) 北川(栄養)	村上(ICU) 宮成(安管室) 甲斐(8東)佐藤礼(8西) 三代(7東)淵上(7西) 長野(6東)二宮(6西) 瑞木(5東)伊藤(5西) 長谷部(4西)平田(ICU) 長谷部(救命センター)加藤(産科) 工藤(NICU)山本由(外来)	池辺(栄養)	
梅毒対策部会	20	部会長 佐藤(皮膚)				北川(栄養)	黒田副部長 神志那(8東) 吉田(8西)佐藤(7東)伊東(7西) 姫野(6東)橋本(6西)生野(5東) 後藤(5西)平下(4西)平山(産科) 衛藤(NICU)伊藤(手術室)永井(ICU) 仲道(外来)寺本(救命センター)	宮成(安管室) 戸高(5西)	
脳死判定	16	法化図(神内)	吉岡(脳外) 早野(麻酔)	総務企画監	柴富(腎内) 濱田(脳神) 木田(麻酔)	薬剤部長 放射線技術部長 臨床検査技術部長	野田副部長 寺沢(8東) 広田(6西)	総務班主幹 木村(検査) 徳田(検査)	
臓器移植	31	吉岡(脳外)	友田(泌尿)	医事相談課長 総務企画監	法化図(神内) 村松(循内) 柴富(腎内)	下部(検査科) 山崎(呼内) 牧(神内)	黒田副部長 深田(手術室) 村上(ICU)	総務班主幹 梶原(人事)	

委員会名	人数	委員長	副委員長	委 員 局				員				幹 事	記 録
				事 務	局	医 生	師	医 療 技 術 職	看 護 部				
臓器移植						井上(小児) 山田(心外) 早野(麻酔) 山本(救命センター)	小松(放射) 油布(麻酔) 首藤(救命センター) 岩松(小児)			上野(救命センター) 中路(5西) 倉橋(4西) 高村(手術室) 広田(6西)			
厚生	20	瀬口(代内)	総務企画監	会計班課長補佐 羽田野(医事)		西村(消内) 水之江(呼内) 牧(神内) 金谷(新生児)	増野(外科) 嶺(婦人)	西嶋(放射) 福田(検査) 中尾(薬剤)		佐藤(5東) 野川(4西) 久々宮(6西) 中西(外来)	総務班主幹	矢野(総務)	
総合的教育研修	21	加藤(消内)	統括副院長	総務経営課長		瀬口(代内) 大塚(血腫) 佐藤(皮膚) 赤嶺(呼外)	山田(心外) 佐藤(産科) 飯田(新生児)	薬剤部長 放射線技術部長 臨床検査技術部長 栄養管理部長	副院長兼看護部長	人事班課長補佐 玉井副部長(看護) 阿南(人事) 梶原(教研七) 総務経営課長		梶原(教研七) 長尾(教研七)	
研修管理	33	加藤(消内)	赤嶺(呼外)	総務経営課長 (外部)武藤(国立別府) 一万田(ゆふみ) 野中(市HC) 大神(東部HC) 内田(中部HC) 司城(南部HC) 中里(豊肥HC) 山下(西部HC) 安達(北部HC) 田代(県医師会) 三浦(姫島村診療所)		内藤(山移診療所) 馬場(槻木診療所) 仲谷(因尾診療所) 河口(丹賀診療所) 増井(健寿荘) 永利(九州がんセンター)	小川(婦人) 早野(麻酔) 岩松(小児) 足立(外科)		副院長兼看護部長			梶原(教研七)	
外来運営	27	加藤(消内)	赤嶺(呼外) 大塚(血腫)	医事・相談課長 総務企画監		須小(耳鼻) 岩松(小児) 前田(放射)	中村(二婦) 足立(外科) 瀬口(代内)	山本(薬剤) 池尻(放射) 上野(検査)	副院長兼看護部長 野田副部長 安藤絹(外来) 村上則(外来) 中路(5西) 宮本(救外) 安藤勝(外来) 坂井(外来) 薬師寺(地連班)	総務班主幹 福田(総務) 羽田野(医事)	津田(総務)		

委員会名	人数	総括管理者	産業医	衛生管理	衛生管理	4号委員	幹事	記録
衛生	13	院長	佐分利(血内)	総務企画監	黒田(6東) 久々宮(6西) 村上則(外来)	黒野(内視鏡) 羽田(放射) 松本(検査) 末綱(救命センター) 梶原(栄養)	総務班主幹	加藤(人事)

常設しない、特別な委員会

委員会名	人数	委員長	副委員長	委員				幹事	記録
				事務局	医師	医療技術職	看護部		
医療事故対策本部	13	院長(本部長)	統括副院長 副院長兼看護部長 事務局長	総務経営課長、会計管理課長、 医事・相談課長、総務企画監	医局長		秦(安管室)	総務班主幹 患者相談支援 班課長補佐 物品管理班課長補佐 総務班主幹	立脇(総務)
医療事故調査	9	医療安全管理 室長	事務局長 副院長兼看護部長	総務経営課長、総務企画監、 外部委員(2名)	医局長				立脇(総務)
医療未収金 対策特別	27	事務局長	医局長 副院長兼看護部長	会計管理課長 医事・相談課長、医事班課長 補佐、総務企画監			各看護師長	患者相談支援 班課長補佐	会計班課長補佐 工藤(患者相 談支援)
災害対策本部		院長(本部長)			別 途 定 め る				
新型インフルエ ンザ対策本部		院長(本部長)	統括副院長 事務局長 副院長兼看護部長		別 途 定 め る				

